

Commune : **SAINTE-SEVERE-SUR-INDRE**Rivière : **L' Indre****D917, Pont Tracat****Commentaires :** D917, Amont du Pont Tracat**1**

Repère(s) sur le site

GÉNÉRAL**Unité de gestion :** Loire-Allier-Cher-Indre**Code :** LCI_S_2482**Date de mise à jour :** 25/08/2016**Auteur :** SPC LCI**GÉOLOCALISATION****Coordonnées WGS84 :** X: 2.07233200 / Y: 46.48313430**Coordonnées RGF93 (Lambert 93) :** X: 628837 / Y: 6598545**Coordonnées RGF93 (ETRS89) :** X: 2.072332 / Y: 46.4831343**Code Hydro:** K7--0260**Rive de référence:** Droite**27 Mai 1977**Altitude calculée de l'eau : **257.97 m**Nature de l'inondation : **Débordement de cours d'eau**Nature du repère : **Témoignage oral****Commentaires :** compter 12 à 13 pierres avant la clé de voute de l'arche amont RD**GÉNÉRAL****Code :** LCI_R_2482_3748**Date de mise à jour :****Auteur :** SPC LCI

03/08/2021

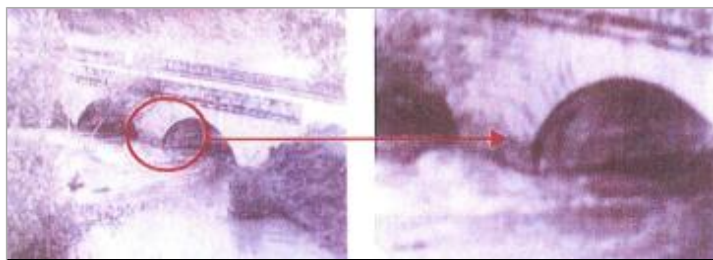

Photo du site et du repère

MARQUE**Maximum de l'inondation :** Oui**Visibilité :** Non renseigné**État du repère :** Non renseigné**Pérennité :** Non renseigné**Repère calculé :** Non**PHEC :** Non**SOURCE DE REPÉRAGE :** DDE 36, ATLAS DES ZONES INONDABLES DE LA VALLÉE DE L'INDRE - 20/07/2016**Type de repérage :** Source bibliographique**Organisme :** DDE 36**NIVELLEMENT D'ORIGINE****Méthode :** Cheminement topographique**Organisme :** CETE Normandie - Centre**Référence nivelée :** Marque d'inondation**Description référence du repère :** marque de crue**Système altimétrique :** NGF IGN 1969 (système normal)**Altitude de la référence (en m) :** 257.970 m**Différence entre le niveau d'eau et la référence (en m) :** 0.000 m**Altitude calculée de l'eau (en m) :** 257.97 m