

Commune : **LA CHATRE**Rivière : **L' Indre****Rue Alapetite, Entrepôt****Commentaires** : Rue Alapetite, entrepôt**1**

Repère(s) sur le site

GÉNÉRAL**Unité de gestion** : Loire-Allier-Cher-Indre**Code** : LCI_S_2321**Date de mise à jour** : 25/08/2016**Auteur** : SPC LCI**GÉOLOCALISATION****Coordonnées WGS84** : X: 1.99054790 / Y: 46.58489330**Coordonnées RGF93 (Lambert 93)** X: 622708 / Y: 6609922**Coordonnées RGF93 (ETRS89)** : X: 1.9905479 / Y: 46.5848933**Code Hydro**: K7--0260**Rive de référence**: Gauche**26 mai 1977**Nature de l'inondation : **Débordement de cours d'eau**Altitude calculée de l'eau : **202.55 m**Nature du repère : **Marque peinture ou encre****Commentaires** : marque peinte sur le mur à l'intérieur de l'entrepot**GÉNÉRAL****Code** : LCI_R_2321_3572**Date de mise à jour** :**Auteur** : SPC LCI

04/08/2021

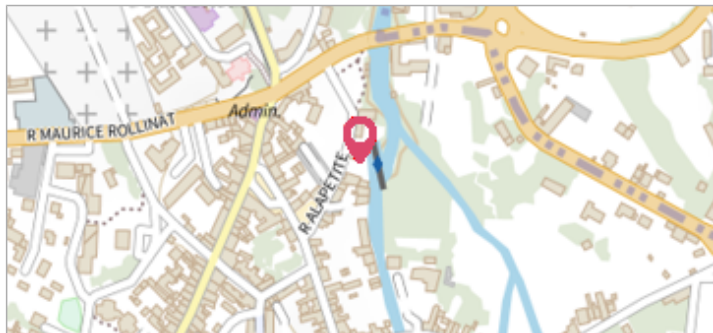
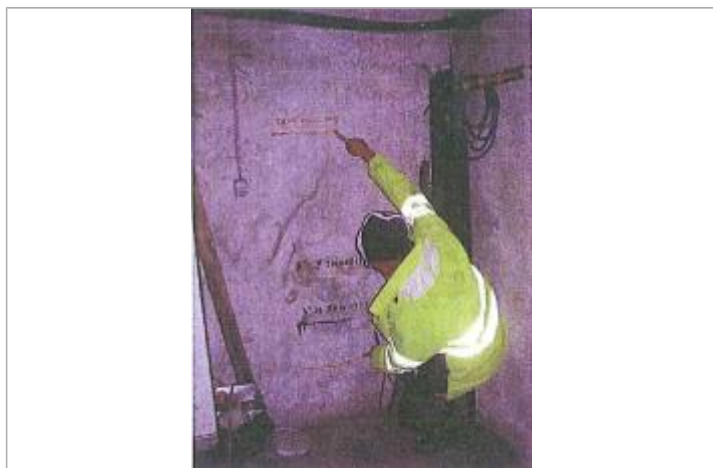

Vue du repère

MARQUE**Maximum de l'inondation** : Oui**Visibilité** : Non renseigné**État du repère** : Non renseigné**Pérennité** : Non renseigné**Repère calculé** : Non**PHEC** : Non**SOURCE DE REPÉRAGE** : DDE 36, ATLAS DES ZONES INONDABLES DE LA VALLÉE DE L'INDRE - 20/07/2016**Type de repérage** : Source bibliographique**Organisme(s)** : DDE 36**NIVELLEMENT D'ORIGINE****Méthode** : Cheminement topographique**Organisme** : CETE Normandie - Centre**Référence nivelée** : Marque d'inondation**Description référence du repère** : marque de crue**Système altimétrique** : NGF IGN 1969 (système normal)**Altitude de la référence (en m)** : 202.550 m**Différence entre le niveau d'eau et la référence (en m)** : 0.000 m**Altitude calculée de l'eau (en m)** : 202.55 m