

Commune : **CHATILLON-SUR-INDRE**Rivière : **L' Indre****Pont de la D975, bras gauche****Commentaires** : A l'amont du pont de la D975, sur le bras gauche de l'Indre,**1**

Repère(s) sur le site

GÉNÉRAL**Unité de gestion** : Loire-Allier-Cher-Indre**Code** : LCI_S_2292**Date de mise à jour** : 25/08/2016**Auteur** : SPC LCI**GÉOLOCALISATION****Coordonnées WGS84** : X: 1.17565230 / Y: 46.98731810**Coordonnées RGF93 (Lambert 93)** X: 561354 / Y: 6655724**Coordonnées RGF93 (ETRS89)** : X: 1.1756523 / Y: 46.9873181**Code Hydro**: K7--0260**Rive de référence**: Gauche**26 Mai 1977**Altitude calculée de l'eau : **87.26 m**Nature de l'inondation : **Débordement de cours d'eau**Nature du repère : **Témoignage oral****Commentaires** : à 50 cm du sol, au niveau d'une porte garage et une porte d'entrée**GÉNÉRAL****Code** : LCI_R_2292_3539**Date de mise à jour** :**Auteur** : SPC LCI

05/08/2021

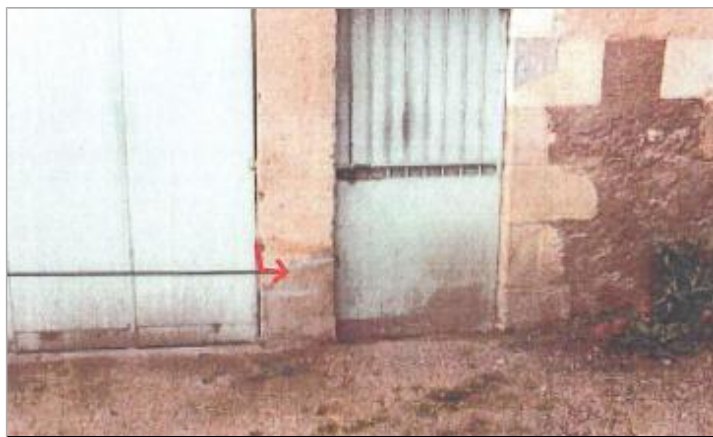
MARQUE**Maximum de l'inondation** : Oui**Visibilité** : Non renseigné**État du repère** : Non renseigné**Pérennité** : Non renseigné**Repère calculé** : Non**PHEC** : Non**SOURCE DE REPÉRAGE : ETUDE DE CONSTRUCTION D'UNE PISCINE - CHÂTILLON/INDRE - 1990 -****Type de repérage** : Source bibliographique**Organisme(s)** : DDE 36**NIVELLEMENT D'ORIGINE****Méthode** : Cheminement topographique**Organisme** : CETE Normandie - Centre**Référence nivelée** : Marque d'inondation**Description référence du repère** : marque de crue**Système altimétrique** : NGF IGN 1969 (système normal)**Altitude de la référence (en m)** : 87.260 m**Différence entre le niveau d'eau et la référence (en m)** : 0.000 m**Altitude calculée de l'eau (en m)** : 87.26 m

Photo du repère