

Commune : **ARDENTES** | Rivière : **L' Indre**

**Moulin de Chemée**

Commentaires : "Moulin de Chemée" **1** Repère(s) sur le site

**GÉNÉRAL**

Unité de gestion : Loire-Allier-Cher-Indre  
 Code : LCI\_S\_2194      Date de mise à jour : 25/08/2016  
 Auteur : SPC LCI



**GÉOLOCALISATION**

Coordonnées WGS84 : X: 1.83983410 / Y: 46.73327590  
 Coordonnées RGF93 (Lambert 93) X: 611411 / Y: 6626557.99  
 Coordonnées RGF93 (ETRS89) : X: 1.8398341 / Y: 46.7332759  
 Code Hydro: K7--0260      Rive de référence: Droite

**26 mai 1977** Altitude calculée de l'eau : **160.29 m**

Nature de l'inondation : **Débordement de cours d'eau** Nature du repère : **Témoignage oral**

Commentaires : marque à l'intérieure d'une remise à bois

**GÉNÉRAL**

Code : LCI\_R\_2194\_3428      Date de mise à jour : 04/08/2021  
 Auteur : SPC LCI

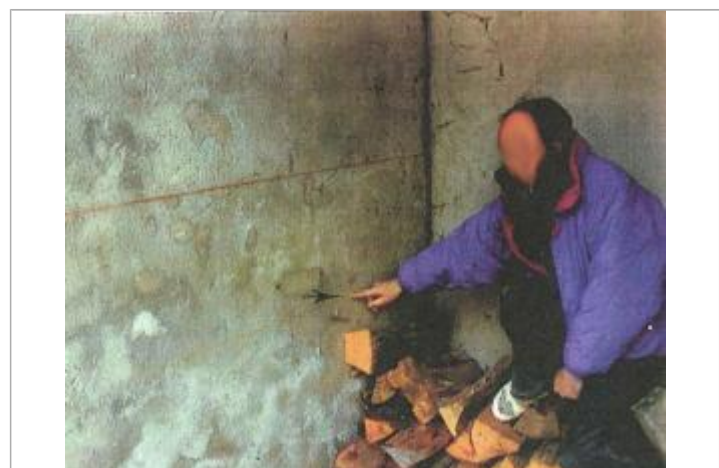

Vue du repère

**MARQUE**

Maximum de l'inondation : Oui  
 Visibilité : Non renseigné      État du repère : Non renseigné  
 Pérennité : Non renseigné      Repère calculé : Non  
 PHEC : Non

**SOURCE DE REPÉRAGE : ETUDE HYDRAULIQUE ENTRE LA FORGE DE L'ILE ET ARDENTES -**

Type de repérage : Source bibliographique  
 Organisme(s) : DDE 36

**NIVELLEMENT D'ORIGINE**

Méthode : Cheminement topographique  
 Organisme : DDE 36  
 Référence nivelée : Marque d'inondation  
 Description référence du repère : marque de crue  
 Système altimétrique : NGF IGN 1969 (système normal)  
 Altitude de la référence (en m) : 160.290 m  
 Différence entre le niveau d'eau et la référence (en m) : 0.000 m  
 Altitude calculée de l'eau (en m) : 160.29 m