	Commune : <b>ARDENTES</b>	Rivière : <b>L' Indre</b>
<h2>Rue George Sand</h2>		

<b>Commentaires :</b> Rue George Sand. Il y a un problème sur les coordonnées géographiques du site. Il est impossible que la crue est arrivée jusqu'ici.	1	Repère(s) sur le site
---	---	-----------------------

**GÉNÉRAL**

**Unité de gestion :** Loire-Allier-Cher-Indre  
**Code :** LCI\_S\_2190      **Date de mise à jour :** 17/02/2022  
**Auteur :** SPC LCI



**GÉOLOCALISATION**

**Coordonnées WGS84 :** X: 1.83598950 / Y: 46.73910800  
**Coordonnées RGF93 (Lambert 93)** X: 611127 / Y: 6627209.96  
**Coordonnées RGF93 (ETRS89)** : X: 1.8359895 / Y: 46.739108  
**Code Hydro:** K7--0260      **Rive de référence:** Gauche

	<h2>26 Mai 1977</h2>	Altitude calculée de l'eau : <b>159.32 m</b>
Nature de l'inondation : <b>Débordement de cours d'eau</b>		Nature du repère : <b>Marque peinture ou encre</b>

**Commentaires :** à l'intérieure d'un garage en brique

**GÉNÉRAL**

**Code :** LCI\_R\_2190\_3424      **Date de mise à jour :**  
**Auteur :** SPC LCI      04/08/2021

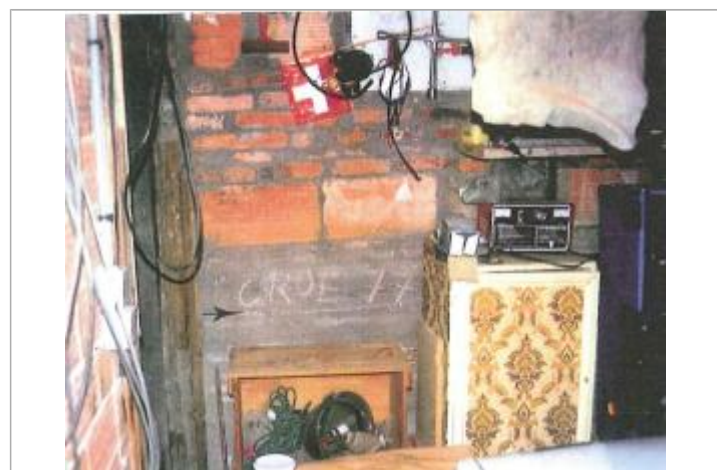

Vue du repère



**MARQUE**

**Maximum de l'inondation :** Oui  
**Visibilité :** Non renseigné      **État du repère :** Non renseigné  
**Pérennité :** Non renseigné      **Repère calculé :** Non  
**PHEC :** Non

**SOURCE DE REPÉRAGE : ETUDE HYDRAULIQUE ENTRE LA FORGE DE L'ILE ET ARDENTES -**

**Type de repérage :** Source bibliographique  
**Organisme :** DDE 36

**NIVELLEMENT D'ORIGINE**

**Méthode :** Cheminement topographique  
**Organisme :** DDE 36  
**Référence nivelée :** Marque d'inondation  
**Description référence du repère :** marque de crue  
**Système altimétrique :** NGF IGN 1969 (système normal)  
**Altitude de la référence (en m) :** 159.320 m  
**Différence entre le niveau d'eau et la référence (en m) :** 0.000 m  
**Altitude calculée de l'eau (en m) :** 159.32 m