

Commune : **COURCAY**Rivière : **L' Indre****Pont de Courcay, local Pompiers**

Commentaires : Ce site se trouve dans le local des Pompiers, en amont du pont et en rive gauche. En 2023, ce site n'a pas pu être visité car le local était fermé à clef.

5

Repère(s) sur le site

GÉNÉRAL**Unité de gestion** : Loire-Allier-Cher-Indre**Code** : LCI_S_1893**Date de mise à jour** : 01/02/2024**Auteur** : SPC LCI

Vue du site en 2023 (Googl Maps)

GÉOLOCALISATION**Coordonnées WGS84** : X: 0.87620936 / Y: 47.24841460**Coordonnées RGF93 (Lambert 93)** X: 539382.09 / Y: 6685283.41**Coordonnées RGF93 (ETRS89)** : X: 0.8762094 / Y: 47.2484146**Code Hydro**: K7--0260**Rive de référence**: Non renseigné**Mai 1985**Nature de l'inondation : **Débordement de cours d'eau**Altitude calculée de l'eau : **61.85 m**Nature du repère : **Marque peinture ou encre**

Commentaires : marque de peinture sur un pilier du local

GÉNÉRAL**Code** : LCI_R_1893_3105**Date de mise à jour** :**Auteur** : SPC LCI

09/01/2023

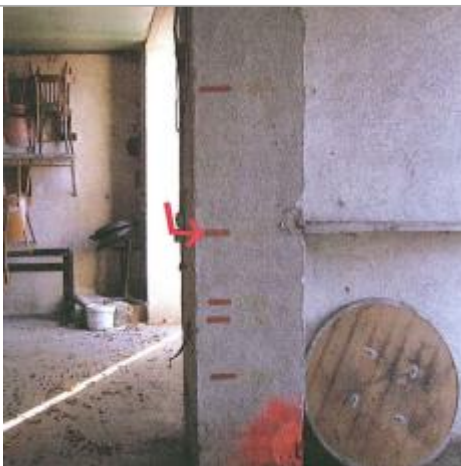

Vue du repère en 2010

MARQUE**Maximum de l'inondation** : Oui**Visibilité** : Non renseigné**État du repère** : Non renseigné**Pérennité** : Non renseigné**Repère calculé** : Non**PHEC** : Non**SOURCE DE REPÉRAGE** : CETE NORMANDIE-CENTRE, LE CHER ET L'INDRE, RECENSEMENTS 2010-2011 - 01/12/2011**Type de repérage** : Campagne de terrain post-inondation**Organisme** : CETE Normandie - Centre**NIVELLEMENT D'ORIGINE****Méthode** : Cheminement topographique**Organisme** : CETE Normandie - Centre**Référence nivelée** : Marque d'inondation**Description référence du repère** : marque de crue**Système altimétrique** : NGF IGN 1969 (système normal)**Altitude de la référence (en m)** : 61.850 m**Différence entre le niveau d'eau et la référence (en m)** : 0.000 m**Altitude calculée de l'eau (en m)** : 61.85 m