

Commune : **COURCAY**Rivière : **L' Indre****Pont de Courcay, local Pompiers**

Commentaires : Ce site se trouve dans le local des Pompiers, en amont du pont et en rive gauche. En 2023, ce site n'a pas pu être visité car le local était fermé à clef.

5

Repère(s) sur le site

GÉNÉRAL**Unité de gestion :** Loire-Allier-Cher-Indre**Code :** LCI_S_1893**Date de mise à jour :** 01/02/2024**Auteur :** SPC LCI

Vue du site en 2023 (Googl Maps)

GÉOLOCALISATION**Coordonnées WGS84 :** X: 0.87620936 / Y: 47.24841460**Coordonnées RGF93 (Lambert 93) :** X: 539382.09 / Y: 6685283.41**Coordonnées RGF93 (ETRS89) :** X: 0.8762094 / Y: 47.2484146**Code Hydro:** K7--0260**Rive de référence:** Non renseigné**26 Mai 1977**Nature de l'inondation : **Débordement de cours d'eau**Altitude calculée de l'eau : **61.53 m**Nature du repère : **Marque peinture ou encre**

Commentaires : marque de peinture sur un pilier du local

GÉNÉRAL**Code :** LCI_R_1893_3101**Date de mise à jour :****Auteur :** SPC LCI

05/08/2021

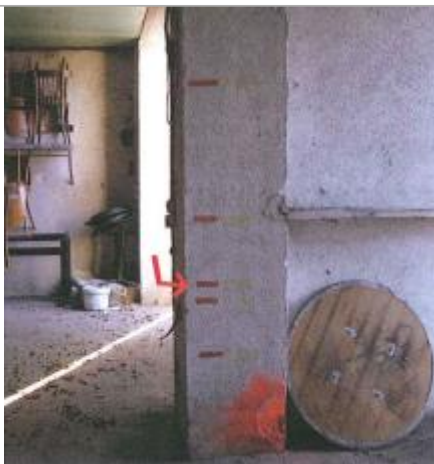

Vue du repère en 2010

MARQUE**Maximum de l'inondation :** Oui**Visibilité :** Non renseigné**État du repère :** Non renseigné**Pérennité :** Non renseigné**Repère calculé :** Non**PHEC :** Non**SOURCE DE REPÉRAGE : CETE NORMANDIE-CENTRE, LE CHER ET L'INDRE, RECENSEMENTS 2010-2011 - 01/12/2011****Type de repérage :** Campagne de terrain post-inondation**Organisme :** CETE Normandie - Centre**NIVELLEMENT D'ORIGINE****Méthode :** Cheminement topographique**Organisme :** CETE Normandie - Centre**Référence nivelée :** Marque d'inondation**Description référence du repère :** marque de crue**Système altimétrique :** NGF IGN 1969 (système normal)**Altitude de la référence (en m) :** 61.530 m**Différence entre le niveau d'eau et la référence (en m) :** 0.000 m**Altitude calculée de l'eau (en m) :** 61.53 m