

Commune : **COURCAY** | Rivière : **L' Indre**

## Pont de Courcay, local Pompiers

**Commentaires** : Ce site se trouve dans le local des Pompiers, en amont du pont et en rive gauche. En 2023, ce site n'a pas pu être visité car le local était fermé à clef. **5** Repère(s) sur le site

**GÉNÉRAL**

**Unité de gestion** : Loire-Allier-Cher-Indre  
**Code** : LCI\_S\_1893 **Date de mise à jour** : 01/02/2024  
**Auteur** : SPC LCI



Vue du site en 2023 (Googl Maps)

**GÉOLOCALISATION**

**Coordonnées WGS84** : X: 0.87620936 / Y: 47.24841460  
**Coordonnées RGF93 (Lambert 93)** X: 539382.09 / Y: 6685283.41  
**Coordonnées RGF93 (ETRS89)** : X: 0.8762094 / Y: 47.2484146  
**Code Hydro**: K7--0260 **Rive de référence**: Non renseigné

**1966** Altitude calculée de l'eau : **61.45 m**

Nature de l'inondation : **Débordement de cours d'eau** Nature du repère : **Marque peinture ou encre**

**Commentaires** : marque de peinture sur un pilier du local

**GÉNÉRAL**

**Code** : LCI\_R\_1893\_3100 **Date de mise à jour** : 06/01/2023  
**Auteur** : SPC LCI

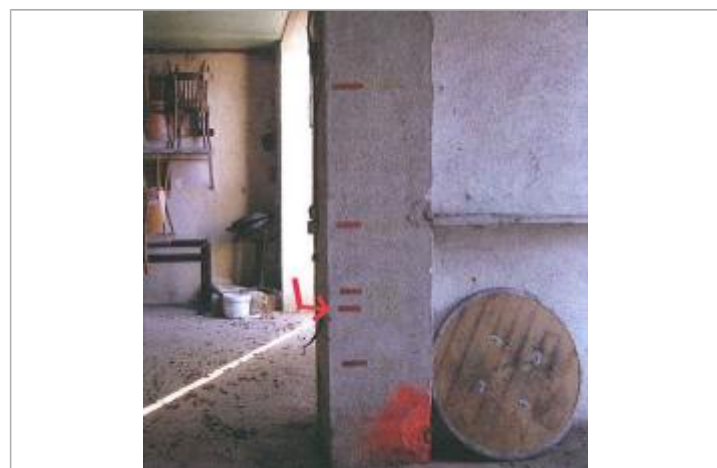

Vue du repère en 2010

**MARQUE**

**Maximum de l'inondation** : Oui  
**Visibilité** : Non renseigné **État du repère** : Non renseigné  
**Pérennité** : Non renseigné **Repère calculé** : Non  
**PHEC** : Non

**SOURCE DE REPÉRAGE** : CETE NORMANDIE-CENTRE, LE CHER ET L'INDRE, RECENSEMENTS 2010-2011 - 01/12/2011

**Type de repérage** : Campagne de terrain post-inondation  
**Organisme(s)** : CETE Normandie - Centre

**NIVELLEMENT D'ORIGINE**

**Méthode** : Cheminement topographique  
**Organisme** : CETE Normandie - Centre  
**Référence nivelée** : Marque d'inondation  
**Description référence du repère** : marque de crue  
**Système altimétrique** : NGF IGN 1969 (système normal)  
**Altitude de la référence (en m)** : 61.450 m  
**Différence entre le niveau d'eau et la référence (en m)** : 0.000 m  
**Altitude calculée de l'eau (en m)** : 61.45 m