

Commune : **SAINT-DENIS-DE-L'HOTEL** | Rivière : **La Loire**

Ancien pont suspendu #1

Commentaires : Sur la face amont de la culée de l'ancien pont suspendu. Sur le registre la crue du 8 au 9 décembre 1825 à 5,88 m et la crue du 20 au 21 octobre 1846 à 7,15 m. Le repère de crue du 8 au 9 décembre 1825 a disparu.

2 Repère(s) sur le site

GÉNÉRAL

Unité de gestion : Loire-Allier-Cher-Indre
Code : LCI_S_1006 **Date de mise à jour :** 12/12/2023
Auteur : SPC LCI

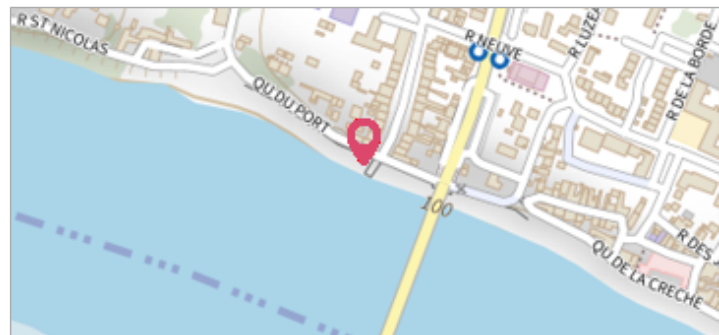

GÉOLOCALISATION

Coordonnées WGS84 : X: 2.12485710 / Y: 47.87045000
Coordonnées RGF93 (Lambert 93) : X: 634574 / Y: 6752590.96
Coordonnées RGF93 (ETRS89) : X: 2.1248571 / Y: 47.87045
Code Hydro: ----0000 **Rive de référence:** Droite

20 octobre 1846 Altitude calculée de l'eau : **non déterminé**

Nature de l'inondation : **Débordement de cours d'eau** Nature du repère : **Marque gravée**

Commentaires : Hauteur à l'échelle = 7.15 m

GÉNÉRAL

Code : LCI_R_1006_2073 **Date de mise à jour :** 11/02/2022
Auteur : SPC LCI

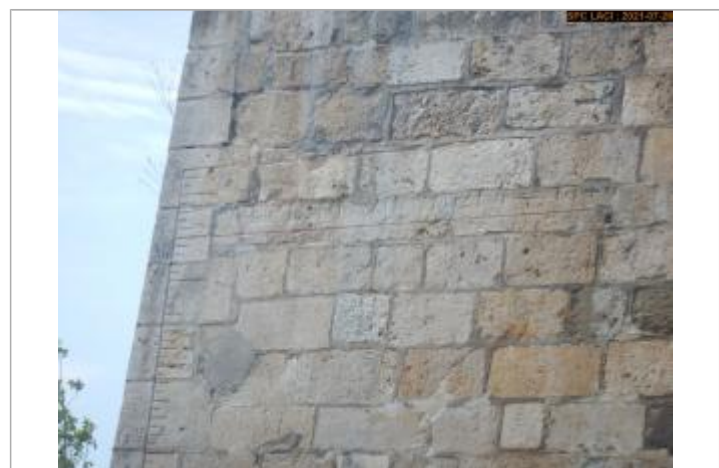

MARQUE

Texte : Crue du 20 octobre 1846
Maximum de l'inondation : Oui
Visibilité : Oui **État du repère :** Bon
Pérennité : Longue **Repère calculé :** Non
PHEC : Non

SOURCE DE REPÉRAGE : SPC LACI, SOURCES BIBLIOGRAPHIQUES

-

Type de repérage : Source bibliographique
Organisme(s) : SPC Loire-Allier-Cher-Indre

NIVELLEMENT D'ORIGINE

Méthode : Cheminement topographique
Organisme : Inconnu
Référence nivelée : Non renseigné
Description référence du repère : Non renseigné
Système altimétrique : NGF IGN 1969 (système normal)