

Commune : **CHEVENON**Rivière : **La Loire**

Domaine des Chemineaux

Commentaires : sur le mur de clôture, à l'entrée du domaine des Chemineaux, sur le pilier gauche. Ce repère figure sur le PSS et sur l'atlas des zones inondables réalisé par la DDE 58. Dates presque illisibles.

7

Repère(s) sur le site

GÉNÉRAL

Unité de gestion : Loire-Allier-Cher-Indre

Code : LCI_S_964

Date de mise à jour : 08/02/2022

Auteur : SPC LCI



Vue du site

GÉOLOCALISATION

Coordonnées WGS84 : X: 3.22639680 / Y: 46.94058100

Coordonnées RGF93 (Lambert 93) X: 717222 / Y: 6648955.99

Coordonnées RGF93 (ETRS89) : X: 3.2263968 / Y: 46.940581

Code Hydro: ----0000

Rive de référence: Gauche

**1902**Nature de l'inondation : **Débordement de cours d'eau**Altitude calculée de l'eau : **178.16 m**Nature du repère : **Marque gravée**

GÉNÉRAL

Code : LCI_R_964_1965

Date de mise à jour :

Auteur : SPC LCI

08/02/2022

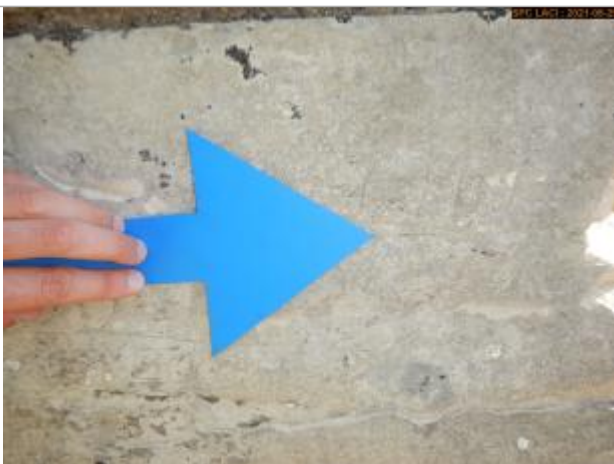

Vue du repère rapprochée

MARQUE

Texte : Texte illisible

Maximum de l'inondation : Oui

Visibilité : Non

État du repère : Mauvais

Pérennité : Moyenne

Repère calculé : Non

PHEC : Non

SOURCE DE REPÉRAGE : PLAN DES SURFACES SUBMERSIBLES SN NEVERS -

Type de repérage : Source bibliographique

Organisme : DDE 58

NIVELLEMENT D'ORIGINE

Méthode : Cheminement topographique

Organisme : DDE 58

Référence nivelée : Marque d'inondation

Description référence du repère : marque de crue

Système altimétrique : NGF IGN 1969 (système normal)

Altitude de la référence (en m) : 178.160 m

Différence entre le niveau d'eau et la référence (en m) : 0.000 m

Altitude calculée de l'eau (en m) : 178.16 m