

Commune : **CHEVENON**Rivière : **La Loire****Domaine des Chemineaux****Commentaires** : sur le mur de cloture, à l'entrée du domaine des Chemineaux, sur le pilier gauche. Ce repère figure sur le PSS et sur l'atlas des zones inondables réalisé par la DDE 58. Dates presque illisibles.**7**

Repère(s) sur le site

**GÉNÉRAL****Unité de gestion** : Loire-Allier-Cher-Indre**Code** : LCI\_S\_964**Date de mise à jour** : 08/02/2022**Auteur** : SPC LCI

Vue du site

**GÉOLOCALISATION****Coordonnées WGS84** : X: 3.22639680 / Y: 46.94058100**Coordonnées RGF93 (Lambert 93)** X: 717222 / Y: 6648955.99**Coordonnées RGF93 (ETRS89)** : X: 3.2263968 / Y: 46.940581**Code Hydro**: ----0000**Rive de référence**: Gauche**1789**Nature de l'inondation : **Débordement de cours d'eau**Altitude calculée de l'eau : **178.5 m**Nature du repère : **Marque gravée****GÉNÉRAL****Code** : LCI\_R\_964\_1963**Date de mise à jour** :**Auteur** : SPC LCI

08/02/2022

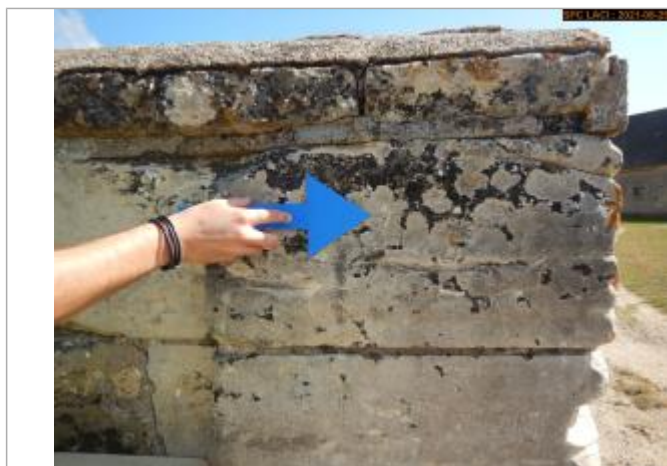

Vue du repère rapprochée

**MARQUE****Texte** : Texte illisible**Maximum de l'inondation** : Oui**Visibilité** : Non**État du repère** : Mauvais**Pérennité** : Moyenne**Repère calculé** : Non**PHEC** : Non**SOURCE DE REPÉRAGE : PLAN DES SURFACES SUBMERSIBLES SN NEVERS -****Type de repérage** : Source bibliographique**Organisme(s)** : DDE 58**NIVELLEMENT D'ORIGINE****Méthode** : Cheminement topographique**Organisme** : DDE 58**Référence nivelée** : Marque d'inondation**Description référence du repère** : marque de crue**Système altimétrique** : NGF IGN 1969 (système normal)**Altitude de la référence (en m)** : 178.500 m**Différence entre le niveau d'eau et la référence (en m)** : 0.000 m**Altitude calculée de l'eau (en m)** : 178.5 m