

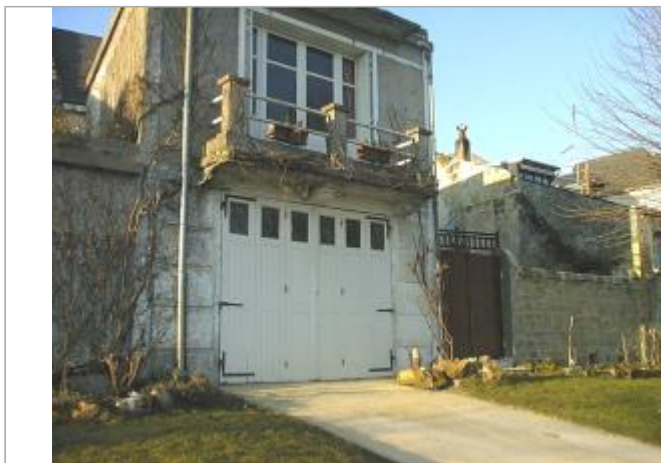
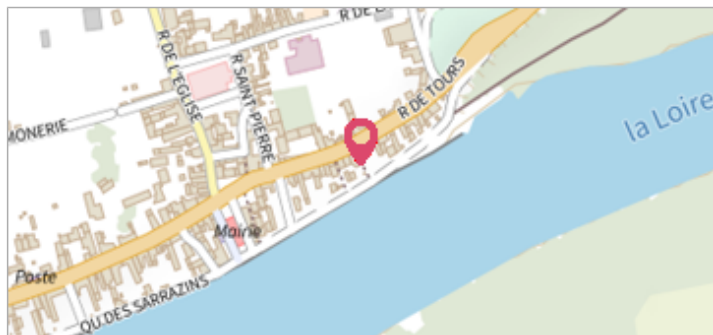
Commune : **CHOUZE-SUR-LOIRE**Rivière : **La Loire****Quai près de la Mairie****Commentaires** : Sur le côté d'une porte du garage d'une maison sur le quai, en amont de la mairie. Les repères de crue ont disparu.**6** Repère(s) sur le site**GÉNÉRAL****Unité de gestion** : Loire-Allier-Cher-Indre**Code** : LCI\_S\_211**Date de mise à jour** : 15/02/2022**Auteur** : SPC LCI

Photo du recensement d'origine en 2003

**GÉOLOCALISATION****Coordonnées WGS84** : X: 0.12906210 / Y: 47.23688900**Coordonnées RGF93 (Lambert 93)** X: 482852 / Y: 6685791.02**Coordonnées RGF93 (ETRS89)** : X: 0.1290621 / Y: 47.236889**Code Hydro**: ----0000**Rive de référence**: Droite**Décembre 1982**Nature de l'inondation : **Débordement de cours d'eau**Altitude calculée de l'eau : **non déterminé**Nature du repère : **Marque gravée****GÉNÉRAL****Code** : LCI\_R\_211\_1794**Date de mise à jour** :**Auteur** : SPC LCI

15/02/2022

**MARQUE****Maximum de l'inondation** : Oui**Visibilité** : Oui**État du repère** : Disparu**Pérennité** : Aucune**Repère calculé** : Non**PHEC** : Non**SOURCE DE REPÉRAGE : VISITE DE TERRAIN -****Type de repérage** : Source bibliographique**Organisme(s)** : DIREN Centre**NIVELLEMENT D'ORIGINE****Méthode** : Cheminement topographique**Organisme** : Inconnu**Référence nivelée** : Autre type de référence**Description référence du repère** : Autre type de référence**Système altimétrique** : NGF IGN 1969 (système normal)**Différence entre le niveau d'eau et la référence (en m)** : 0.930 m