

Commune : **NOIZAY**Rivière : **La Loire****Ancienne gare SNCF**

Commentaires : Sur la face sud (face voies) de l'ancienne gare SNCF détruite en 1997. Ces repères étaient décrits dans un catalogue de la DDE 37. La gare a été détruite et remplacée par un parking. Les repères de crues ont disparu.

2

Repère(s) sur le site

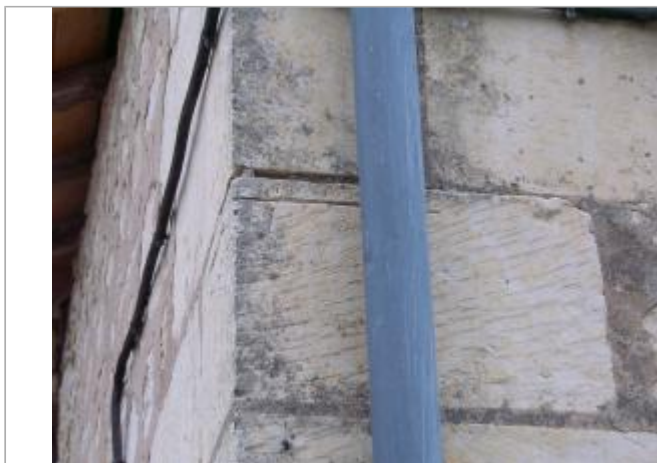
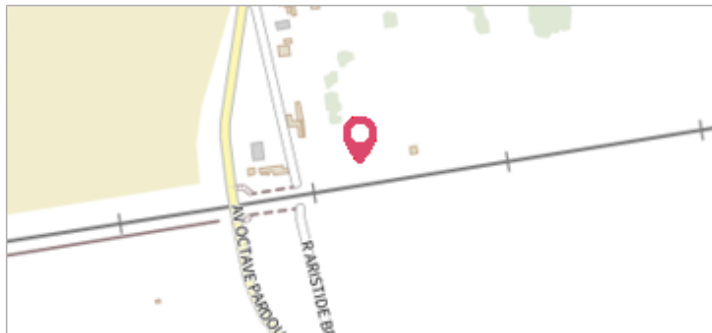
GÉNÉRAL**Unité de gestion :** Loire-Allier-Cher-Indre**Code :** LCI_S_849**Date de mise à jour :** 15/02/2022**Auteur :** SPC LCI

Photo du recensement d'origine

GÉOLOCALISATION**Coordonnées WGS84 :** X: 0.89673740 / Y: 47.40991100**Coordonnées RGF93 (Lambert 93) X:** 541412 / **Y:** 6703174.98**Coordonnées RGF93 (ETRS89) :** X: 0.8967374 / Y: 47.409911**Code Hydro:** ----0000**Rive de référence:** Droite**3 juin 1856**Altitude calculée de l'eau : **56.25 m**Nature de l'inondation : **Débordement de cours d'eau**Nature du repère : **Plaque****GÉNÉRAL****Code :** LCI_R_849_1641**Date de mise à jour :****Auteur :** SPC LCI

15/02/2022

MARQUE**Texte :** Crue du 3 juin 1856**Maximum de l'inondation :** Oui**Visibilité :** Oui**État du repère :** Disparu**Pérennité :** Aucune**Repère calculé :** Non**PHEC :** Non**SOURCE DE REPÉRAGE :** DDE 37 CATALOGUE DES REPÈRES DE CRUES -**Type de repérage :** Source bibliographique**Organisme(s) :** DDE 37**NIVELLEMENT D'ORIGINE****Méthode :** Cheminement topographique**Organisme :** DIREN Centre**Référence nivelée :** Marque d'inondation**Description référence du repère :** marque de crue**Système altimétrique :** NGF IGN 1969 (système normal)**Altitude de la référence (en m) :** 56.250 m**Différence entre le niveau d'eau et la référence (en m) :** 0.000 m**Altitude calculée de l'eau (en m) :** 56.25 m