

Commune : **DIGOIN** | Rivière : **La Loire**

Pont canal de Digoin, aval de la culée

Commentaires : Sur culée RD, coté aval, du pont canal de Digoin

4 Repère(s) sur le site

GÉNÉRAL

Unité de gestion : Loire-Allier-Cher-Indre
Code : LCI_S_763 **Date de mise à jour :** 28/03/2023
Auteur : SPC LCI

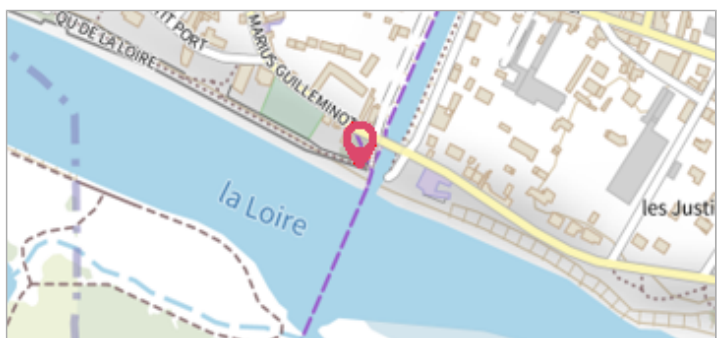

GÉOLOCALISATION

Coordonnées WGS84 : X: 3.98087070 / Y: 46.47810700
Coordonnées RGF93 (Lambert 93) X: 775251 / Y: 6598036.05
Coordonnées RGF93 (ETRS89) : X: 3.9808707 / Y: 46.478107
Code Hydro: ----0000 **Rive de référence:** Droite

9 octobre 1893 Altitude calculée de l'eau : **229.3 m**

Nature de l'inondation : **Débordement de cours d'eau** Nature du repère : **Marque gravée**

Commentaires : Hauteur à l'échelle = 5.1 m

GÉNÉRAL

Code : LCI_R_763_1522 **Date de mise à jour :** 26/08/2020
Auteur : SPC LCI

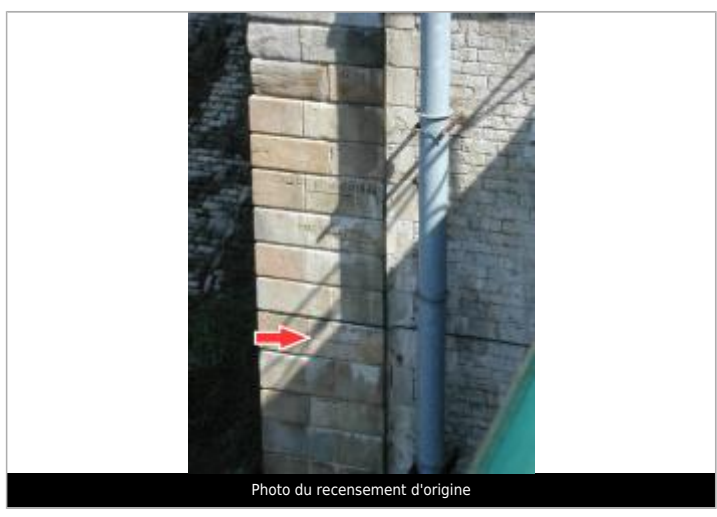

MARQUE

Maximum de l'inondation : Oui
Visibilité : Non renseigné **État du repère :** Bon
Pérennité : Non renseigné **Repère calculé :** Non
PHEC : Non

SOURCE DE REPÉRAGE : DDE58, ATLAS DES ZONES INONDABLES DE LA LOIRE -

Type de repérage : Source bibliographique
Organisme(s) : DDE 58

NIVELLEMENT D'ORIGINE

Méthode : Cheminement topographique
Organisme : DDE 58
Référence nivelée : Marque d'inondation
Description référence du repère : marque de crue
Système altimétrique : NGF IGN 1969 (système normal)
Altitude de la référence (en m) : 229.300 m
Différence entre le niveau d'eau et la référence (en m) : 0.000 m
Altitude calculée de l'eau (en m) : 229.3 m