

Commune : **HERRY**Rivière : **La Loire**

Ferme de La Bessonnerie

Commentaires : à la ferme "la Bessonnerie" , sur le pilier gauche de la porte d'entrée du bâtiment principal . Très dégradé , on peut lire encore 1866

1 Repère(s) sur le site

GÉNÉRAL

Unité de gestion : Loire-Allier-Cher-Indre

Code : LCI_S_675

Date de mise à jour : 25/08/2016

Auteur : SPC LCI

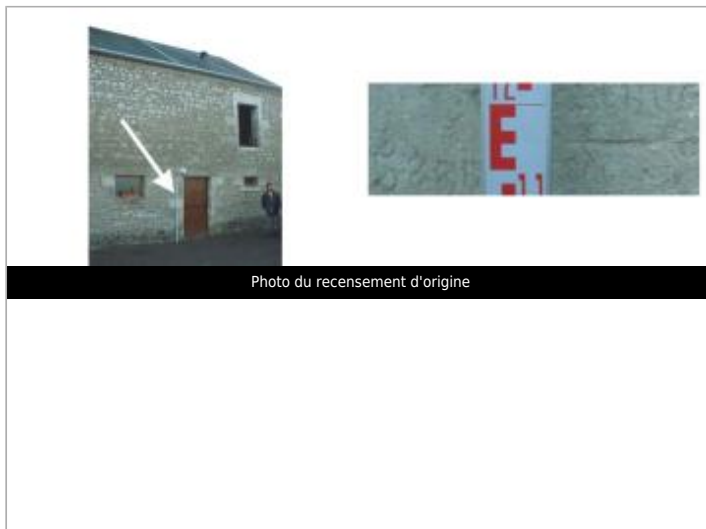
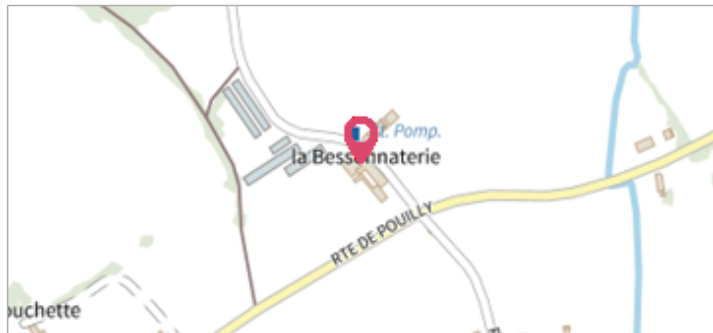

Photo du recensement d'origine

GÉOLOCALISATION

Coordonnées WGS84 : X: 2.96056990 / Y: 47.21908380

Coordonnées RGF93 (Lambert 93) X: 697016 / Y: 6679866

Coordonnées RGF93 (ETRS89) : X: 2.9605699 / Y: 47.2190838

Code Hydro: ----0000

Rive de référence: Gauche



Septembre 1866

Nature de l'inondation : **Débordement de cours d'eau**

Altitude calculée de l'eau : **157.019 m**

Nature du repère : **Marque gravée**

GÉNÉRAL

Code : LCI_R_675_1330

Date de mise à jour :

Auteur : SPC LCI

09/01/2023

MARQUE

Maximum de l'inondation : Oui

Visibilité : Non renseigné

État du repère : Mauvais

Pérennité : Non renseigné

Repère calculé : Non

PHEC : Non

SOURCE DE REPÉRAGE : VISITE DE TERRAIN -

Type de repérage : Source bibliographique

Organisme : DIREN Centre

NIVELLEMENT D'ORIGINE

Méthode : Cheminement topographique

Organisme : DIREN Centre

Référence nivelée : Marque d'inondation

Description référence du repère : marque de crue

Système altimétrique : NGF IGN 1969 (système normal)

Altitude de la référence (en m) : 157.019 m

Différence entre le niveau d'eau et la référence (en m) : 0.000 m

Altitude calculée de l'eau (en m) : 157.019 m