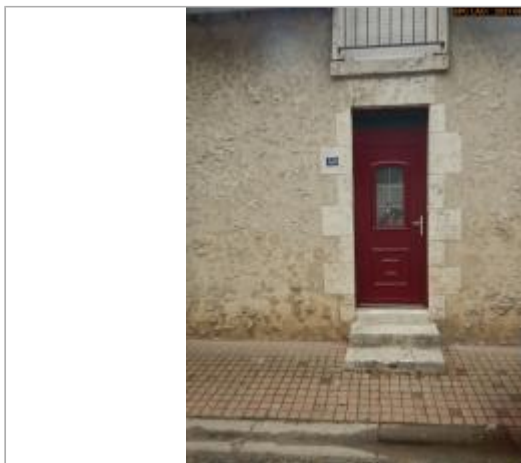
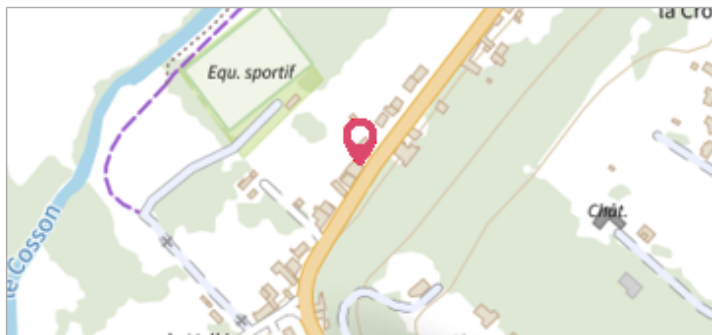

Commune : **CHAILLES**Rivière : **La Loire****La Vallée**

Commentaires : Au lieu dit "La Vallée", le long du Cosson. Ce repère est mentionné sur la carte des zones submersibles éditée par la DDE 41 en octobre 1963.

2

Repère(s) sur le site

GÉNÉRAL**Unité de gestion :** Loire-Allier-Cher-Indre**Code :** LCI_S_571**Date de mise à jour :** 13/02/2022**Auteur :** SPC LCI

Vue du site en 2021

GÉOLOCALISATION**Coordonnées WGS84 :** X: 1.30712030 / Y: 47.53926700**Coordonnées RGF93 (Lambert 93) :** X: 572658 / Y: 6716798.03**Coordonnées RGF93 (ETRS89) :** X: 1.3071203 / Y: 47.539267**Code Hydro :** ----0000**Rive de référence :** Gauche**3 Juin 1856**Altitude calculée de l'eau : **70 m**Nature de l'inondation : **Débordement de cours d'eau**Nature du repère : **Marque gravée****Commentaires :** Cote convertie depuis le NGF ortho**GÉNÉRAL****Code :** LCI_R_571_1113**Date de mise à jour :****Auteur :** SPC LCI

13/02/2022

MARQUE**Texte :** Crue du 3 juin 1856**Maximum de l'inondation :** Oui**Visibilité :** Oui**État du repère :** Bon**Pérennité :** Longue**Repère calculé :** Non**PHEC :** Oui**SOURCE DE REPÉRAGE : PLAN DES ZONES INONDABLES DANS DEPT 41 -****Type de repérage :** Source bibliographique**Organisme :** DDE 41**NIVELLEMENT D'ORIGINE****Méthode :** Cheminement topographique**Organisme :** DDE 41**Référence nivelée :** Marque d'inondation**Description référence du repère :** marque de crue**Système altimétrique :** NGF IGN 1969 (système normal)**Altitude de la référence (en m) :** 70.000 m**Différence entre le niveau d'eau et la référence (en m) :** 0.000 m**Altitude calculée de l'eau (en m) :** 70 m

Vue du repère rapprochée en 2021