

Commune : **JOUET-SUR-L'AUBOIS**Rivière : **La Loire****N°138, Le Poids de Fer**

Commentaires : Ce site se trouve au lieu dit Le Poids de Fer, sur la maison au numéro N°138. Plus précisément, il se situe sur le bâtiment collé à l'habitation au N°138. Sur la façade, il se trouve à gauche de la double fenêtre.

1 Repère(s) sur le site**GÉNÉRAL****Unité de gestion** : Loire-Allier-Cher-Indre**Code** : LCI_S_390**Date de mise à jour** : 06/02/2024**Auteur** : SPC LCI

Vue du site en 2023

GÉOLOCALISATION**Coordonnées WGS84** : X: 3.02527414 / Y: 47.05687506**Coordonnées RGF93 (Lambert 93)** X: 701918.47 / Y: 6661848.3**Coordonnées RGF93 (ETRS89)** : X: 3.0252741 / Y: 47.0568751**Code Hydro**: ----0000**Rive de référence**: Gauche**27 Septembre 1866**Altitude calculée de l'eau : **167.087 m**Nature de l'inondation : **Débordement de cours d'eau**Nature du repère : **Marque gravée**

Commentaires : Ce repère de crue est une marque gravée. Il est constitué d'un trait et d'un écrit. Il se trouve à gauche de la fenêtre, plus précisément, il se situe à 1.58 m du sol. En 2023, ce repère de crue est peu visible.

GÉNÉRAL**Code** : LCI_R_390_757**Date de mise à jour** :**Auteur** : SPC LCI

06/02/2024

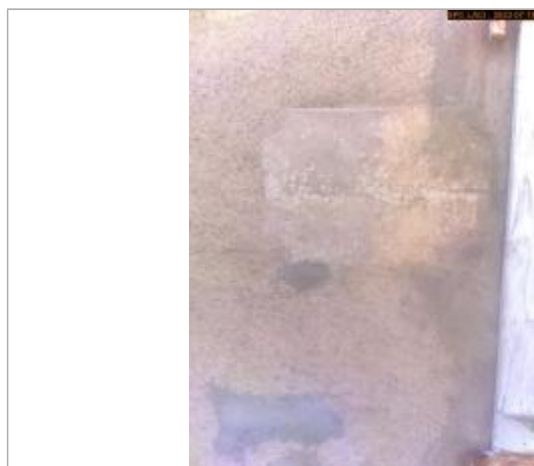

Vue du repère en 2023

MARQUE**Texte** : CRUE DU 27 7BRE 1866**Maximum de l'inondation** : Oui**Visibilité** : Oui**État du repère** : Moyen**Pérennité** : Longue**Repère calculé** : Non**PHEC** : Non**SOURCE DE REPÉRAGE : VISITE DE TERRAIN -****Type de repérage** : Source bibliographique**Organisme** : DIREN Centre**NIVELLEMENT DGPS SPC LACI - 18/07/2023****Méthode** : GPS**Organisme** : SPC Loire-Allier-Cher-Indre**Référence nivelée** : Autre type de référence**Description référence du repère** : Sol**Système altimétrique** : NGF IGN 1969 (système normal)**Altitude de la référence (en m)** : 165.507 m**Différence entre le niveau d'eau et la référence (en m)** : 1.580 m**Altitude calculée de l'eau (en m)** : 167.087 m