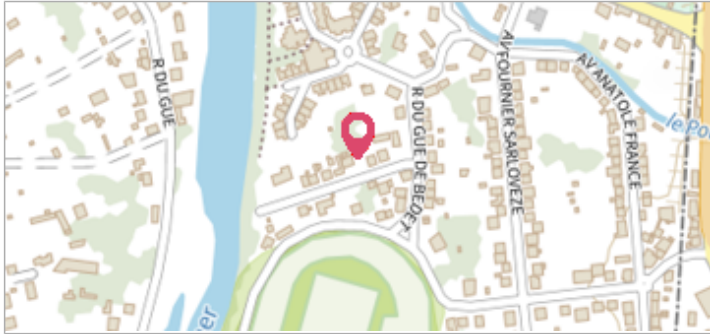

Commune : **MONTLUCON**Rivière : **Le Cher****Impasse du Gué Bedet, n°6****3**

Repère(s) sur le site

GÉNÉRAL**Unité de gestion :** Loire-Allier-Cher-Indre**Code :** LCI_S_4291**Date de mise à jour :** 30/04/2020**Auteur :** SPC LCI**GÉOLOCALISATION****Coordonnées WGS84 :** X: 2.60419960 / Y: 46.32701900**Coordonnées RGF93 (Lambert 93) :** X: 669550 / Y: 6580866.06**Coordonnées RGF93 (ETRS89) :** X: 2.6041996 / Y: 46.327019**Code Hydro:** K---0090**Rive de référence:** Droite**23 Mars 1988**Nature de l'inondation : **Débordement de cours d'eau**Altitude calculée de l'eau : **206.68 m**Nature du repère : **Témoignage oral****Commentaires :** Arrivée au pied du portail dû au débordement du Polier**GÉNÉRAL****Code :** LCI_R_4291_6748**Date de mise à jour :****Auteur :** SPC LCI

30/04/2020

MARQUE**Maximum de l'inondation :** Oui**Visibilité :** Non renseigné**État du repère :** Bon**Pérennité :** Non renseigné**Repère calculé :** Non**PHEC :** Non**SOURCE DE REPÉRAGE : RECENSEMENT LRPC BLOIS - 2014 -****Type de repérage :** Source bibliographique**Organisme :** CETE Normandie - Centre**NIVELLEMENT D'ORIGINE****Méthode :** Cheminement topographique**Organisme :** CETE Normandie - Centre**Référence nivelée :** Marque d'inondation**Description référence du repère :** marque de crue**Système altimétrique :** NGF IGN 1969 (système normal)**Altitude de la référence (en m) :** 206.680 m**Différence entre le niveau d'eau et la référence (en m) :** 0.000 m**Altitude calculée de l'eau (en m) :** 206.68

Photo du recensement d'origine (2014)

Commune : **MONTLUCON**Rivière : **Le Cher****Impasse du Gué Bedet, n°6****3**

Repère(s) sur le site

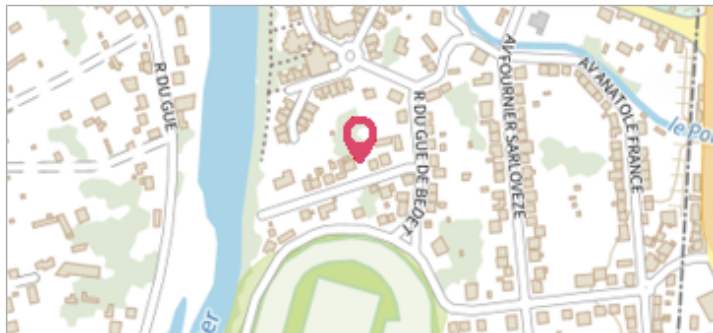
GÉNÉRAL**Unité de gestion :** Loire-Allier-Cher-Indre**Code :** LCI_S_4291**Date de mise à jour :** 30/04/2020**Auteur :** SPC LCI**GÉOLOCALISATION****Coordonnées WGS84 :** X: 2.60419960 / Y: 46.32701900**Coordonnées RGF93 (Lambert 93) :** X: 669550 / Y: 6580866.06**Coordonnées RGF93 (ETRS89) :** X: 2.6041996 / Y: 46.327019**Code Hydro:** K---0090**Rive de référence:** Droite**4 Octobre 1960**Nature de l'inondation : **Débordement de cours d'eau**Altitude calculée de l'eau : **206.9 m**Nature du repère : **Témoignage oral****Commentaires :** Arrivée au niveau de la margelle.**GÉNÉRAL****Code :** LCI_R_4291_6747**Date de mise à jour :****Auteur :** SPC LCI

30/04/2020

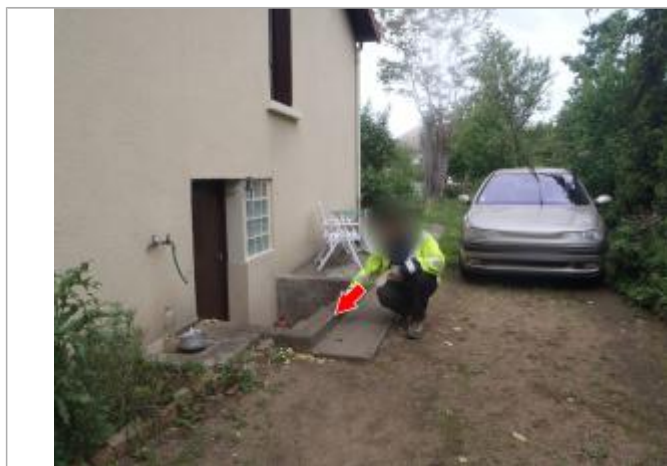
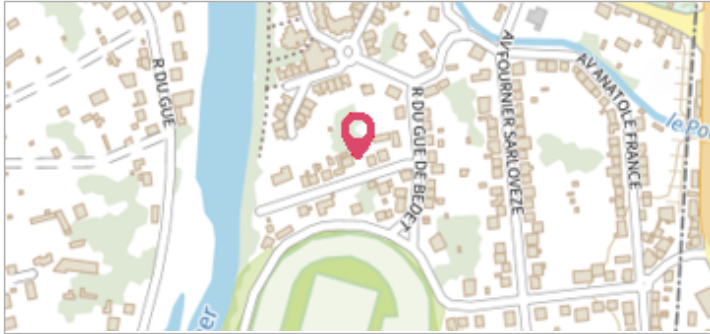

Photo du recensement d'origine (2014)

MARQUE**Maximum de l'inondation :** Oui**Visibilité :** Non renseigné**État du repère :** Bon**Pérennité :** Non renseigné**Repère calculé :** Non**PHEC :** Non**SOURCE DE REPÉRAGE : RECENSEMENT LRPC BLOIS - 2014 -****Type de repérage :** Source bibliographique**Organisme :** CETE Normandie - Centre**NIVELLEMENT D'ORIGINE****Méthode :** Cheminement topographique**Organisme :** CETE Normandie - Centre**Référence nivelée :** Marque d'inondation**Description référence du repère :** marque de crue**Système altimétrique :** NGF IGN 1969 (système normal)**Altitude de la référence (en m) :** 206.900 m**Différence entre le niveau d'eau et la référence (en m) :** 0.000 m**Altitude calculée de l'eau (en m) :** 206.9

Commune : **MONTLUCON**Rivière : **Le Cher****Impasse du Gué Bedet, n°6****3**Repère(s) sur
le site**GÉNÉRAL****Unité de gestion :** Loire-Allier-Cher-Indre**Code :** LCI_S_4291**Date de mise à jour :** 30/04/2020**Auteur :** SPC LCI**GÉOLOCALISATION****Coordonnées WGS84 :** X: 2.60419960 / Y: 46.32701900**Coordonnées RGF93 (Lambert 93) :** X: 669550 / Y: 6580866.06**Coordonnées RGF93 (ETRS89) :** X: 2.6041996 / Y: 46.327019**Code Hydro:** K---0090**Rive de référence:** Droite**4 Mai 1940**Nature de l'inondation : **Débordement de cours d'eau**Altitude calculée de l'eau : **207.56 m**Nature du repère : **Témoignage oral****Commentaires :** Passait par dessus le mur.**GÉNÉRAL****Code :** LCI_R_4291_6749**Date de mise à jour :****Auteur :** SPC LCI

30/04/2020



Photo du recensement d'origine (2014)

MARQUE**Maximum de l'inondation :** Oui**Visibilité :** Non renseigné**État du repère :** Bon**Pérennité :** Non renseigné**Repère calculé :** Non**PHEC :** Non**SOURCE DE REPÉRAGE : RECENSEMENT LRPC BLOIS - 2014 -****Type de repérage :** Source bibliographique**Organisme :** CETE Normandie - Centre**NIVELLEMENT D'ORIGINE****Méthode :** Cheminement topographique**Organisme :** CETE Normandie - Centre**Référence nivelée :** Marque d'inondation**Description référence du repère :** marque de crue**Système altimétrique :** NGF IGN 1969 (système normal)**Altitude de la référence (en m) :** 207.560 m**Différence entre le niveau d'eau et la référence (en m) :** 0.000 m**Altitude calculée de l'eau (en m) :** 207.56