

Commune : **MONTLUCON** | Rivière : **Le Cher**

Rue Chantoiseau, n°97

Commentaires : Deux repères (3-4 mai 1940 et 1958) gravés sur le mur de la façade la plus à droite. Repères apparemment effacés.

2 Repère(s) sur le site

GÉNÉRAL

Unité de gestion : Loire-Allier-Cher-Indre
Code : LCI_S_4287 **Date de mise à jour :** 30/04/2020
Auteur : SPC LCI



Vue du site en 2019 (source : Google Street View)

GÉOLOCALISATION

Coordonnées WGS84 : X: 2.59305280 / Y: 46.33845100
Coordonnées RGF93 (Lambert 93) X: 668699 / Y: 6582139.96
Coordonnées RGF93 (ETRS89) : X: 2.5930528 / Y: 46.338451
Code Hydro: K---0090 **Rive de référence:** Droite

4 mai 1940 Altitude calculée de l'eau : **204.51 m**

Nature de l'inondation : **Débordement de cours d'eau** Nature du repère : **Marque peinture ou encre**

Commentaires : Trait gravé sur le mur de la maison

GÉNÉRAL

Code : LCI_R_4287_6741 **Date de mise à jour :** 30/04/2020
Auteur : SPC LCI



Photo du recensement d'origine (2014)

MARQUE

Texte : 3-4 MAI 1940
Maximum de l'inondation : Oui
Visibilité : Oui **État du repère :** Disparu
Pérennité : Aucune **Repère calculé :** Non
PHEC : Non

SOURCE DE REPÉRAGE : CETE NORMANDIE-CENTRE, LE CHER, RECENSEMENT 2014 - 01/10/2014

Type de repérage : Campagne de terrain post-inondation
Organisme(s) : CETE Normandie - Centre

NIVELLEMENT D'ORIGINE

Méthode : Cheminement topographique
Organisme : CETE Normandie - Centre
Référence nivelée : Marque d'inondation
Description référence du repère : marque de crue
Système altimétrique : NGF IGN 1969 (système normal)
Altitude de la référence (en m) : 204.510 m
Différence entre le niveau d'eau et la référence (en m) : 0.000 m
Altitude calculée de l'eau (en m) : 204.51

Commune : **MONTLUCON** | Rivière : **Le Cher**

Rue Chantoiseau, n°97

Commentaires : Deux repères (3-4 mai 1940 et 1958) gravés sur le mur de la façade la plus à droite. Repères apparemment effacés.

2 Repère(s) sur le site

GÉNÉRAL

Unité de gestion : Loire-Allier-Cher-Indre
Code : LCI_S_4287 **Date de mise à jour :** 30/04/2020
Auteur : SPC LCI



Vue du site en 2019 (source : Google Street View)

GÉOLOCALISATION

Coordonnées WGS84 : X: 2.59305280 / Y: 46.33845100
Coordonnées RGF93 (Lambert 93) X: 668699 / Y: 6582139.96
Coordonnées RGF93 (ETRS89) : X: 2.5930528 / Y: 46.338451
Code Hydro: K---0090 **Rive de référence:** Droite

26 mai 1958 Altitude calculée de l'eau : **204.12 m**

Nature de l'inondation : **Débordement de cours d'eau** Nature du repère : **Marque peinture ou encre**

Commentaires : Trait gravé dans le mur de la maison

GÉNÉRAL

Code : LCI_R_4287_6742 **Date de mise à jour :** 30/04/2020
Auteur : SPC LCI

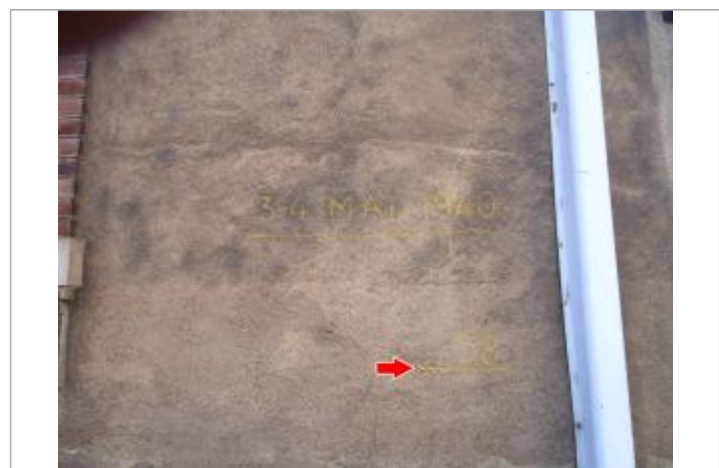

Photo du recensement d'origine (2014)

MARQUE

Texte : 58
Maximum de l'inondation : Oui
Visibilité : Non renseigné **État du repère :** Disparu
Pérennité : Aucune **Repère calculé :** Non
PHEC : Non

SOURCE DE REPÉRAGE : CETE NORMANDIE-CENTRE, LE CHER, RECENSEMENT 2014 - 01/10/2014

Type de repérage : Campagne de terrain post-inondation
Organisme(s) : CETE Normandie - Centre

NIVELLEMENT D'ORIGINE

Méthode : Cheminement topographique
Organisme : CETE Normandie - Centre
Référence nivelée : Marque d'inondation
Description référence du repère : marque de crue
Système altimétrique : NGF IGN 1969 (système normal)
Altitude de la référence (en m) : 204.120 m
Différence entre le niveau d'eau et la référence (en m) : 0.000 m
Altitude calculée de l'eau (en m) : 204.12