

Commune : **CHATEAUNEUF-SUR-CHER**Rivière : **Le Cher****Boissereau, chemin d'accès au Cher****1** Repère(s) sur le site**GÉNÉRAL****Unité de gestion :** Loire-Allier-Cher-Indre**Code :** LCI_S_4212**Date de mise à jour :** 03/04/2020**Auteur :** SPC LCI**GÉOLOCALISATION****Coordonnées WGS84 :** X: 2.33444720 / Y: 46.83808200**Coordonnées RGF93 (Lambert 93) :** X: 649276 / Y: 6637760.96**Coordonnées RGF93 (ETRS89) :** X: 2.3344472 / Y: 46.838082**Code Hydro:** K---0090**Rive de référence:** Droite**Mai 2001**Nature de l'inondation : **Débordement de cours d'eau**Altitude calculée de l'eau : **139.23 m**Nature du repère : **Laisse d'inondation****Commentaires :** Arrivée au niveau de l'arbre**GÉNÉRAL****Code :** LCI_R_4212_6639**Date de mise à jour :****Auteur :** SPC LCI

09/01/2023

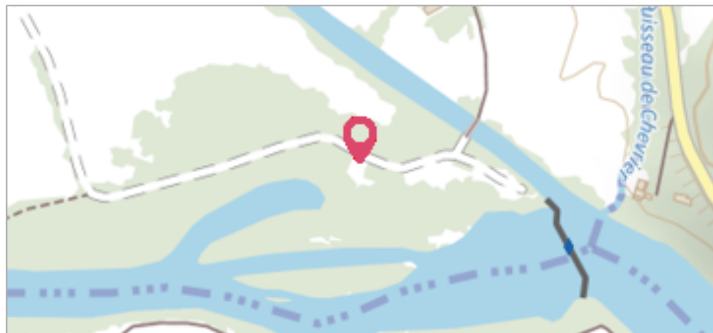
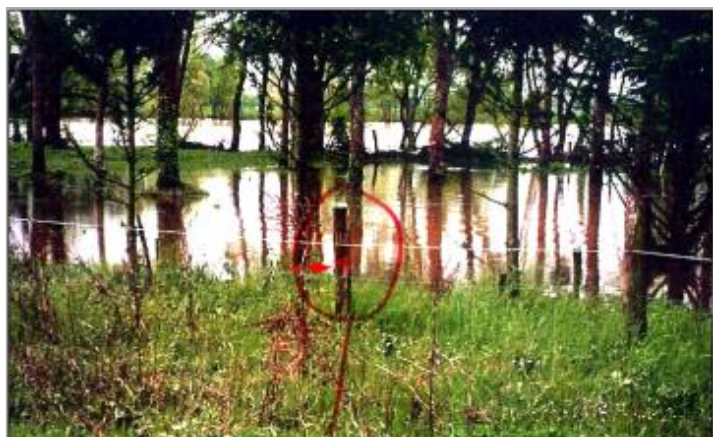

Photo du recensement d'origine (2005)

MARQUE**Maximum de l'inondation :** Oui**Visibilité :** Non renseigné**État du repère :** Non renseigné**Pérennité :** Non renseigné**Repère calculé :** Non**PHEC :** Non**SOURCE DE REPÉRAGE : RECENSEMENT INGEROP - CRUE DU CHER DE MAI 2001 -****Type de repérage :** Campagne de terrain post-inondation**Organisme(s) :** INGEROP**NIVELLEMENT D'ORIGINE****Méthode :** Cheminement topographique**Organisme :** Bureau d'études**Référence nivelée :** Marque d'inondation**Description référence du repère :** marque de crue**Système altimétrique :** NGF IGN 1969 (système normal)**Altitude de la référence (en m) :** 139.230 m**Différence entre le niveau d'eau et la référence (en m) :** 0.000 m**Altitude calculée de l'eau (en m) :** 139.23