

Commune : **CHATEAUNEUF-SUR-CHER** | Rivière : **Le Cher**

Rue de l'Accès, n°2

Commentaires : Fenêtre donnant sur la rue de l'Accès.

1 Repère(s) sur le site

GÉNÉRAL

Unité de gestion : Loire-Allier-Cher-Indre
Code : LCI_S_4198 **Date de mise à jour :** 31/03/2020
Auteur : SPC LCI



GÉOLOCALISATION

Coordonnées WGS84 : X: 2.31275660 / Y: 46.85678300
Coordonnées RGF93 (Lambert 93) : X: 647641 / Y: 6639852.06
Coordonnées RGF93 (ETRS89) : X: 2.3127566 / Y: 46.856783
Code Hydro: K---0090 **Rive de référence:** Gauche

1er janvier 1977 Altitude calculée de l'eau : **137.72 m**

Nature de l'inondation : **Débordement de cours d'eau** Nature du repère : **Témoignage oral**

Commentaires : Arrivée sous la fenêtre au niveau du trait

GÉNÉRAL

Code : LCI_R_4198_6604 **Date de mise à jour :** 31/03/2020
Auteur : SPC LCI

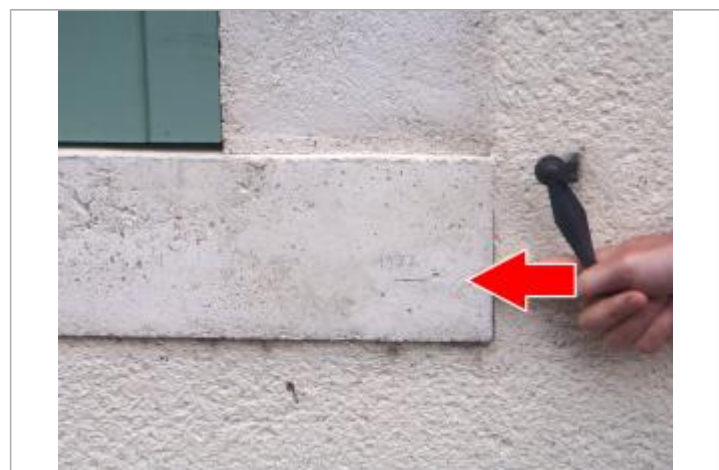

Photo du recensement d'origine (2014)

MARQUE

Maximum de l'inondation : Oui
Visibilité : Non renseigné **État du repère :** Moyen
Pérennité : Non renseigné **Repère calculé :** Non
PHEC : Non

SOURCE DE REPÉRAGE : CETE NORMANDIE-CENTRE, LE CHER, RECENSEMENT 2014 - 01/10/2014

Type de repérage : Campagne de terrain post-inondation
Organisme(s) : CETE Normandie - Centre

NIVELLEMENT D'ORIGINE

Méthode : Cheminement topographique
Organisme : CETE Normandie - Centre
Référence nivelée : Marque d'inondation
Description référence du repère : marque de crue
Système altimétrique : NGF IGN 1969 (système normal)
Altitude de la référence (en m) : 137.720 m
Différence entre le niveau d'eau et la référence (en m) : 0.000 m
Altitude calculée de l'eau (en m) : 137.72