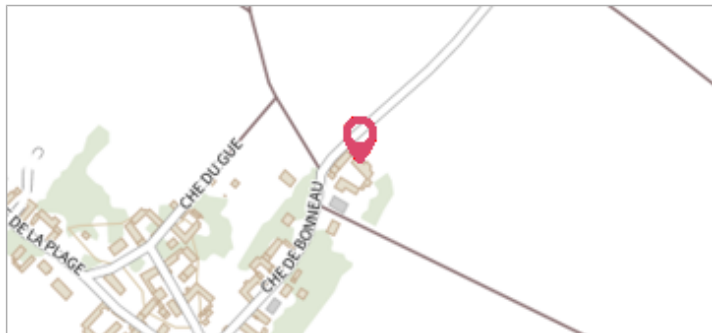

Commune : **GERMIGNY-DES-PRES**Rivière : **La Loire****Le Mesnil****Commentaires** : Le Mesnil, au n°14, chemin de Bonneau, trait de crue sur l'encadrement de la porte d'entrée de la maison d'habitation de la ferme.**1**

Repère(s) sur le site

GÉNÉRAL**Unité de gestion** : Loire-Allier-Cher-Indre**Code** : LCI_S_2580**Date de mise à jour** : 10/02/2022**Auteur** : SPC LCI

Vue du site en 2021

GÉOLOCALISATION**Coordonnées WGS84** : X: 2.25455250 / Y: 47.84207700**Coordonnées RGF93 (Lambert 93)** X: 644240 / Y: 6749339**Coordonnées RGF93 (ETRS89)** : X: 2.2545525 / Y: 47.842077**Code Hydro**: ----0000**Rive de référence**: Droite**27 septembre 1866**Nature de l'inondation : **Débordement de cours d'eau**Altitude calculée de l'eau : **110.62 m**Nature du repère : **Marque gravée****GÉNÉRAL****Code** : LCI_R_2580_4347**Date de mise à jour** :**Auteur** : SPC LCI

10/02/2022

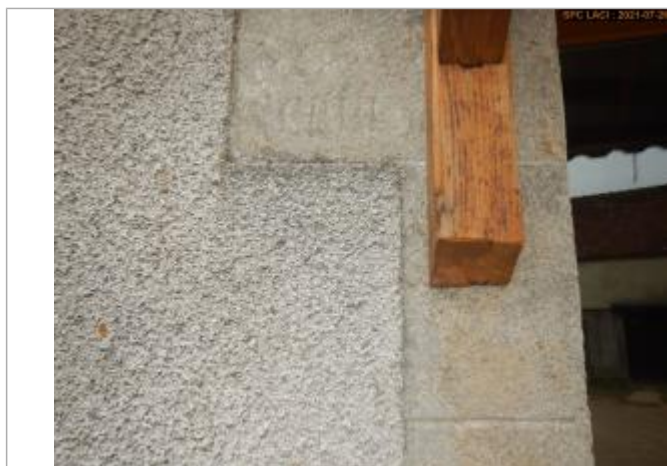

Vue du repère en 2021

MARQUE**Texte** : Texte illisible**Maximum de l'inondation** : Oui**Visibilité** : Oui**État du repère** : Moyen**Pérennité** : Moyenne**Repère calculé** : Non**PHEC** : Non**SOURCE DE REPÉRAGE : VISITE DE TERRAIN -****Type de repérage** : Source bibliographique**Organisme(s)** : DIREN Centre**NIVELLEMENT D'ORIGINE****Méthode** : Cheminement topographique**Organisme** : DIREN Centre**Référence nivelée** : Marque d'inondation**Description référence du repère** : marque de crue**Système altimétrique** : NGF IGN 1969 (système normal)**Altitude de la référence (en m)** : 110.620 m**Différence entre le niveau d'eau et la référence (en m)** : 0.000 m**Altitude calculée de l'eau (en m)** : 110.62