	Commune : SAINTE-SEVERE-SUR-INDRE	Rivière : L' Indre
	<h2>Pont Tracat</h2>	
Commentaires : "Pont Tracat",		2 Repère(s) sur le site

GÉNÉRAL

Unité de gestion : Loire-Allier-Cher-Indre
 Code : LCI_S_2481 Date de mise à jour : 25/08/2016
 Auteur : SPC LCI



GÉOLOCALISATION

Coordonnées WGS84 : X: 2.07359870 / Y: 46.48223510
 Coordonnées RGF93 (Lambert 93) X: 628933 / Y: 6598444
 Coordonnées RGF93 (ETRS89) : X: 2.0735987 / Y: 46.4822351
 Code Hydro: K7--0260 Rive de référence: Droite

	Date inconnue ou approximative	Altitude calculée de l'eau : 257.87 m
	Nature de l'inondation : Débordement de cours d'eau	Nature du repère : Témoignage oral
Commentaires : au niveau de la berge d'une mare, incertitude mars 2006 ou 2007?		

GÉNÉRAL

Code : LCI_R_2481_3747 Date de mise à jour : 24/07/2025
 Auteur : SPC LCI



MARQUE

Maximum de l'inondation : Oui
 Visibilité : Non renseigné État du repère : Non renseigné
 Pérennité : Non renseigné Repère calculé : Non
 PHEC : Non

SOURCE DE REPÉRAGE : CETE NORMANDIE-CENTRE, LE CHER ET L'INDRE, RECENSEMENTS 2010-2011 - 01/12/2011

Type de repérage : Campagne de terrain post-inondation
 Organisme(s) : CETE Normandie - Centre

NIVELLEMENT D'ORIGINE

Méthode : Cheminement topographique
 Organisme : CETE Normandie - Centre
 Référence nivelée : Marque d'inondation
 Description référence du repère : marque de crue
 Système altimétrique : NGF IGN 1969 (système normal)
 Altitude de la référence (en m) : 257.870 m
 Différence entre le niveau d'eau et la référence (en m) : 0.000 m
 Altitude calculée de l'eau (en m) : 257.87

	Commune : SAINTE-SEVERE-SUR-INDRE	Rivière : L' Indre
Pont Tracat		
Commentaires : "Pont Tracat",		2 Repère(s) sur le site

GÉNÉRAL

Unité de gestion : Loire-Allier-Cher-Indre
 Code : LCI_S_2481 Date de mise à jour : 25/08/2016
 Auteur : SPC LCI



GÉOLOCALISATION

Coordonnées WGS84 : X: 2.07359870 / Y: 46.48223510
 Coordonnées RGF93 (Lambert 93) X: 628933 / Y: 6598444
 Coordonnées RGF93 (ETRS89) : X: 2.0735987 / Y: 46.4822351
 Code Hydro: K7--0260 Rive de référence: Droite

	22 juillet 1845	Altitude calculée de l'eau : 258.73 m
Nature de l'inondation : Débordement de cours d'eau		Nature du repère : Marque gravée
Commentaires : marque gravée sur une des pierres de la voute du pont		

GÉNÉRAL

Code : LCI_R_2481_3749 Date de mise à jour : 27/01/2022
 Auteur : SPC LCI

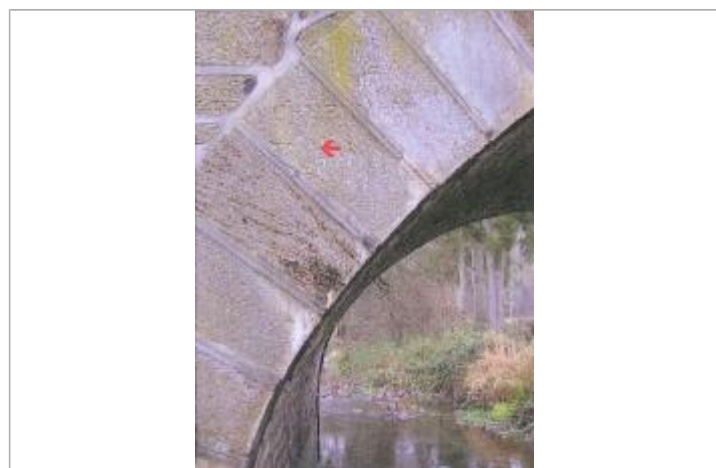

Photo du repère

MARQUE

Maximum de l'inondation : Oui
 Visibilité : Non renseigné État du repère : Non renseigné
 Pérennité : Non renseigné Repère calculé : Non
 PHEC : Non

SOURCE DE REPÉRAGE : CETE NORMANDIE-CENTRE, LE CHER ET L'INDRE, RECENSEMENTS 2010-2011 - 01/12/2011

Type de repérage : Campagne de terrain post-inondation
 Organisme(s) : CETE Normandie - Centre

NIVELLEMENT D'ORIGINE

Méthode : Cheminement topographique
 Organisme : CETE Normandie - Centre
 Référence nivelée : Marque d'inondation
 Description référence du repère : marque de crue
 Système altimétrique : NGF IGN 1969 (système normal)
 Altitude de la référence (en m) : 258.730 m
 Différence entre le niveau d'eau et la référence (en m) : 0.000 m
 Altitude calculée de l'eau (en m) : 258.73