

Commune : **POULIGNY-NOTRE-DAME**Rivière : **L' Indre**

Préjolais

Commentaires : "Préjolais", ruisseau de Beau Merle**2**

Repère(s) sur le site

GÉNÉRAL

Unité de gestion : Loire-Allier-Cher-Indre**Code** : LCI_S_2437**Date de mise à jour** : 17/02/2022**Auteur** : SPC LCI

GÉOLOCALISATION

Coordonnées WGS84 : X: 2.05354750 / Y: 46.48983300**Coordonnées RGF93 (Lambert 93)** X: 627405 / Y: 6599305.97**Coordonnées RGF93 (ETRS89)** : X: 2.0535475 / Y: 46.489833**Code Hydro**: K7--0260**Rive de référence**: Gauche**26 mai 1977**Altitude calculée de l'eau : **0 m**Nature de l'inondation : **Débordement de cours d'eau**Nature du repère : **Marque gravée****Commentaires** : marque inscrite par les pompiers sur le mur exposé au nord-ouest. La marque a été réalisée le matin, après le pic de crue. En 2021, cette marque a disparu aujourd'hui.

GÉNÉRAL

Code : LCI_R_2437_7127**Date de mise à jour** :**Auteur** : SPC LCI

17/02/2022

MARQUE

Maximum de l'inondation : Oui**Visibilité** : Oui**État du repère** : Disparu**Pérennité** : Aucune**Repère calculé** : Non**PHEC** : Non**SOURCE DE REPÉRAGE** : DDE 36, ATLAS DES ZONES INONDABLES DE LA VALLÉE DE L'INDRE - 20/07/2016**Type de repérage** : Source bibliographique**Organisme(s)** : DDE 36

NIVELLEMENT D'ORIGINE

Méthode : Cheminement topographique**Organisme** : CETE Normandie - Centre**Référence nivelée** : Non renseigné**Description référence du repère** : non renseigné**Système altimétrique** : NGF IGN 1969 (système normal)**Altitude de la référence (en m)** : 0.000 m**Altitude calculée de l'eau (en m)** : 0

Photo du repère

Commune : **POULIGNY-NOTRE-DAME**Rivière : **L' Indre****Préjolais****Commentaires** : "Préjolais", ruisseau de Beau Merle**2**

Repère(s) sur le site

GÉNÉRAL**Unité de gestion** : Loire-Allier-Cher-Indre**Code** : LCI_S_2437**Date de mise à jour** : 17/02/2022**Auteur** : SPC LCI**GÉOLOCALISATION****Coordonnées WGS84** : X: 2.05354750 / Y: 46.48983300**Coordonnées RGF93 (Lambert 93)** X: 627405 / Y: 6599305.97**Coordonnées RGF93 (ETRS89)** : X: 2.0535475 / Y: 46.489833**Code Hydro**: K7--0260**Rive de référence**: Gauche**26 Mai 1977**Altitude calculée de l'eau : **245.84 m**Nature de l'inondation : **Débordement de cours d'eau**Nature du repère : **Témoignage oral****Commentaires** : au pic de crue, l'eau arrivait dans la grange derrière les tracteurs**GÉNÉRAL****Code** : LCI_R_2437_3702**Date de mise à jour** :**Auteur** : SPC LCI

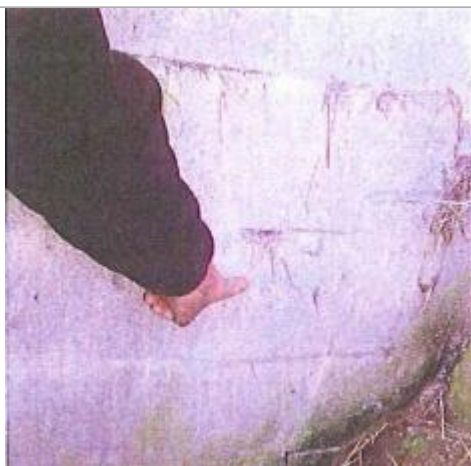
17/02/2022

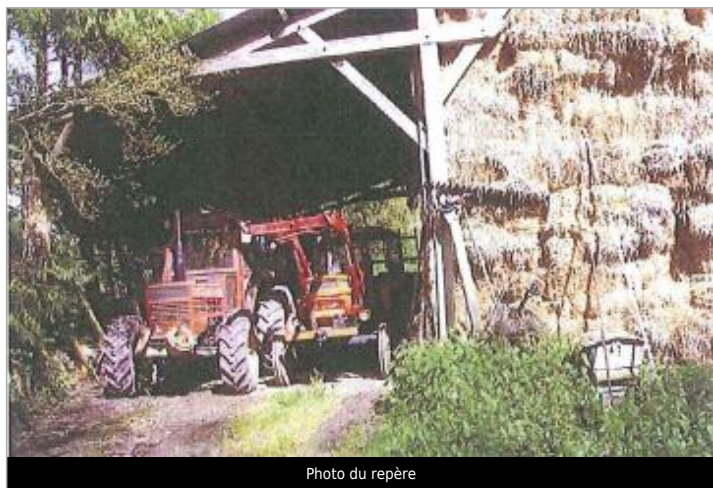
MARQUE**Maximum de l'inondation** : Oui**Pérennité** : Aucune**Repère calculé** : Non**PHEC** : Non

Photo du repère

SOURCE DE REPÉRAGE : DDE 36, ATLAS DES ZONES INONDABLES DE LA VALLÉE DE L'INDRE - 20/07/2016**Type de repérage** : Source bibliographique**Organisme(s)** : DDE 36**NIVELLEMENT D'ORIGINE****Méthode** : Cheminement topographique**Organisme** : CETE Normandie - Centre**Référence nivelée** : Marque d'inondation**Description référence du repère** : marque de crue**Système altimétrique** : NGF IGN 1969 (système normal)**Altitude de la référence (en m)** : 245.840 m**Différence entre le niveau d'eau et la référence (en m)** : 0.000 m**Altitude calculée de l'eau (en m)** : 245.84