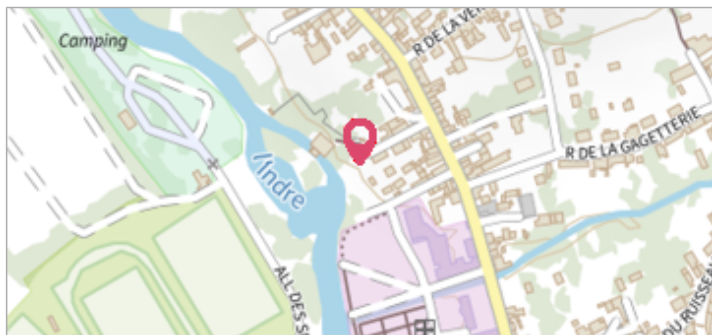

Commune : **BUZANCAIS**Rivière : **L' Indre****Rue du Gué Bertrand, n°4****Commentaires** : Au n°4, rue du Gué Bertrand. Ce repère a disparu. Un autre repère existe mais ce repère écrit sur un mur d'une grange n'est pas un repère de crue.**2**

Repère(s) sur le site

**GÉNÉRAL****Unité de gestion** : Loire-Allier-Cher-Indre**Code** : LCI\_S\_2214**Date de mise à jour** : 17/02/2022**Auteur** : SPC LCI

Vue du site en 2021

**GÉOLOCALISATION****Coordonnées WGS84** : X: 1.41977090 / Y: 46.89294100**Coordonnées RGF93 (Lambert 93)** X: 579694 / Y: 6644843.94**Coordonnées RGF93 (ETRS89)** : X: 1.4197709 / Y: 46.892941**Code Hydro**: K7--0260**Rive de référence**: Droite**26 Mai 1977**Nature de l'inondation : **Débordement de cours d'eau**Altitude calculée de l'eau : **109.33 m**Nature du repère : **Marque peinture ou encre****Commentaires** : marque sur un muret d'un jardin (2.60m)**GÉNÉRAL****Code** : LCI\_R\_2214\_3453**Date de mise à jour** :**Auteur** : SPC LCI

17/02/2022

**MARQUE****Maximum de l'inondation** : Oui**Visibilité** : Oui**État du repère** : Disparu**Pérennité** : Aucune**Repère calculé** : Non**PHEC** : Non**SOURCE DE REPÉRAGE : ETUDE D'INONDABILITÉ ENTRE LA FORGE DE L'ÎLE ET CHÂTILLON/INDRE -****Type de repérage** : Source bibliographique**Organisme** : DDE 36**NIVELLEMENT D'ORIGINE****Méthode** : Cheminement topographique**Organisme** : DDE 36**Référence nivelée** : Marque d'inondation**Description référence du repère** : marque de crue**Système altimétrique** : NGF IGN 1969 (système normal)**Altitude de la référence (en m)** : 109.330 m**Différence entre le niveau d'eau et la référence (en m)** : 0.000 m**Altitude calculée de l'eau (en m)** : 109.33

Vue du repère

Commune : **BUZANCAIS**Rivière : **L' Indre****Rue du Gué Bertrand, n°4****Commentaires** : Au n°4, rue du Gué Bertrand. Ce repère a disparu. Un autre repère existe mais ce repère écrit sur un mur d'une grange n'est pas un repère de crue.**2**

Repère(s) sur le site

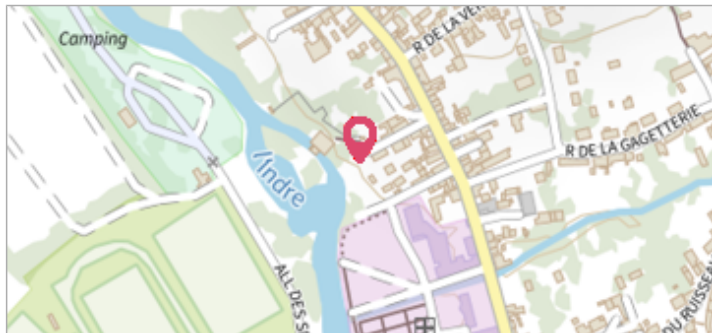
**GÉNÉRAL****Unité de gestion** : Loire-Allier-Cher-Indre**Code** : LCI\_S\_2214**Date de mise à jour** : 17/02/2022**Auteur** : SPC LCI

Vue du site en 2021

**GÉOLOCALISATION****Coordonnées WGS84** : X: 1.41977090 / Y: 46.89294100**Coordonnées RGF93 (Lambert 93)** X: 579694 / Y: 6644843.94**Coordonnées RGF93 (ETRS89)** : X: 1.4197709 / Y: 46.892941**Code Hydro**: K7--0260**Rive de référence**: Droite**1<sup>er</sup> Juin 1954**Altitude calculée de l'eau : **112.748 m**

Nature de l'inondation :

**Commentaires** : Ce repère écrit sur un mur d'une grange n'est pas un repère de crue**GÉNÉRAL****Code** : WEB\_R\_202202171431**Date de mise à jour** :**Auteur** : SPC LACI

17/02/2022

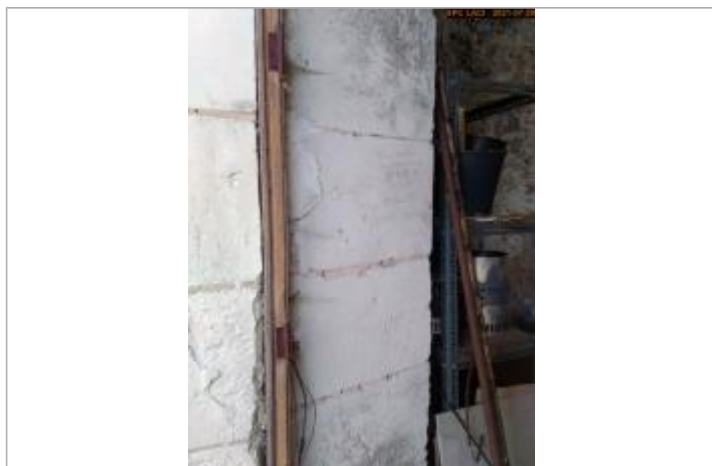
**MARQUE****Texte** : 1 juin 1954**Maximum de l'inondation** : Non renseigné**Visibilité** : Non**État du repère** : Bon**Pérennité** : Moyenne

Vue du repère en 2021

**NIVELLEMENT PAR GPS - 20/07/2021****Méthode** : GPS**Organisme** : SPC Loire-Allier-Cher-Indre**Référence nivelée** : Autre type de référence**Description référence du repère** : Sol**Système altimétrique** : NGF IGN 1969 (système normal)**Altitude de la référence (en m)** : 109.998 m**Différence entre le niveau d'eau et la référence (en m)** : 2.750 m**Altitude calculée de l'eau (en m)** : 112.748