

Commune : **ARDENTES**Rivière : **L' Indre****Moulin de Chemée**

Commentaires : "Moulin de Chemée"

1 Repère(s) sur le site**GÉNÉRAL**

Unité de gestion : Loire-Allier-Cher-Indre

Code : LCI_S_2194

Date de mise à jour : 25/08/2016

Auteur : SPC LCI

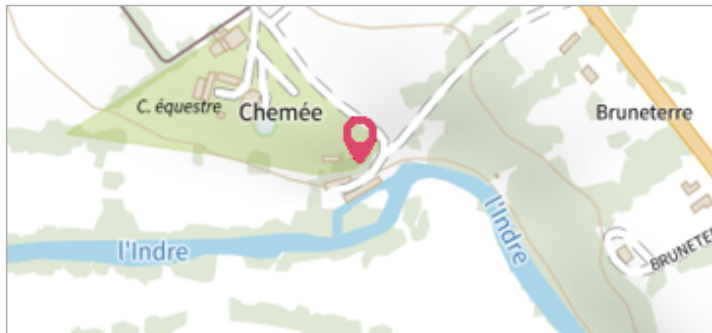
**GÉOLOCALISATION**

Coordonnées WGS84 : X: 1.83983410 / Y: 46.73327590

Coordonnées RGF93 (Lambert 93) X: 611411 / Y: 6626557.99

Coordonnées RGF93 (ETRS89) : X: 1.8398341 / Y: 46.7332759

Code Hydro: K7--0260

Rive de référence: Droite

**26 mai 1977**Nature de l'inondation : **Débordement de cours d'eau**Altitude calculée de l'eau : **160.29 m**Nature du repère : **Témoignage oral**

Commentaires : marque à l'intérieure d'une remise à bois

GÉNÉRAL

Code : LCI_R_2194_3428

Date de mise à jour : 04/08/2021

Auteur : SPC LCI

MARQUE

Maximum de l'inondation : Oui

Visibilité : Non renseigné

État du repère : Non renseigné

Pérennité : Non renseigné

Repère calculé : Non

PHEC : Non

SOURCE DE REPÉRAGE : ETUDE HYDRAULIQUE ENTRE LA FORGE DE L'ILE ET ARDENTES -

Type de repérage : Source bibliographique

Organisme(s) : DDE 36

NIVELLEMENT D'ORIGINE

Méthode : Cheminement topographique

Organisme : DDE 36

Référence nivelée : Marque d'inondation

Description référence du repère : marque de crue

Système altimétrique : NGF IGN 1969 (système normal)

Altitude de la référence (en m) : 160.290 m

Différence entre le niveau d'eau et la référence (en m) : 0.000 m

Altitude calculée de l'eau (en m) : 160.29

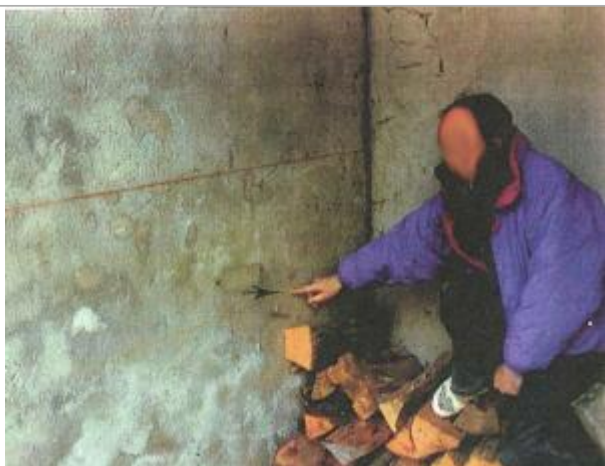

Vue du repère