

Commune : **ARDENTES** | Rivière : **L' Indre**

Rue George Sand

Commentaires : Rue George Sand. Il y a un problème sur les coordonnées géographiques du site. Il est impossible que la crue est arrivée jusqu'ici.

1 Repère(s) sur le site

GÉNÉRAL

Unité de gestion : Loire-Allier-Cher-Indre
Code : LCI_S_2190 **Date de mise à jour :** 17/02/2022
Auteur : SPC LCI



GÉOLOCALISATION

Coordonnées WGS84 : X: 1.83598950 / Y: 46.73910800
Coordonnées RGF93 (Lambert 93) : X: 611127 / Y: 6627209.96
Coordonnées RGF93 (ETRS89) : X: 1.8359895 / Y: 46.739108
Code Hydro: K7--0260 **Rive de référence:** Gauche

26 mai 1977 Altitude calculée de l'eau : **159.32 m**

Nature de l'inondation : **Débordement de cours d'eau** Nature du repère : **Marque peinture ou encre**

Commentaires : à l'intérieure d'un garage en brique

GÉNÉRAL

Code : LCI_R_2190_3424 **Date de mise à jour :** 04/08/2021
Auteur : SPC LCI

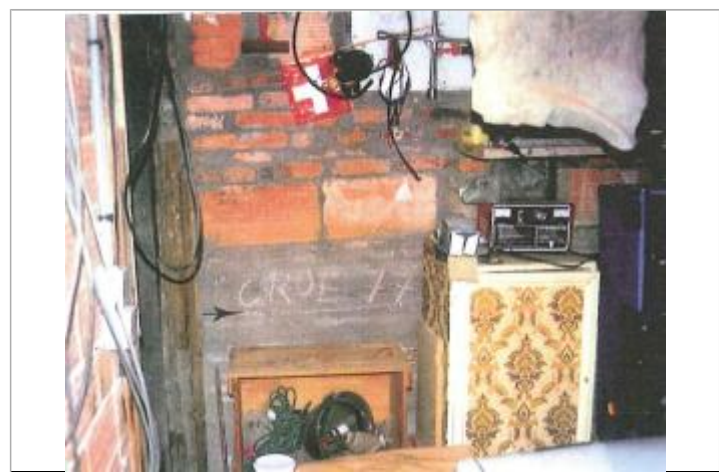

Vue du repère

MARQUE

Maximum de l'inondation : Oui
Visibilité : Non renseigné **État du repère :** Non renseigné
Pérennité : Non renseigné **Repère calculé :** Non
PHÉC : Non

SOURCE DE REPÉRAGE : ETUDE HYDRAULIQUE ENTRE LA FORGE DE L'ILE ET ARDENTES -

Type de repérage : Source bibliographique
Organisme(s) : DDE 36

NIVELLEMENT D'ORIGINE

Méthode : Cheminement topographique
Organisme : DDE 36
Référence nivelée : Marque d'inondation
Description référence du repère : marque de crue
Système altimétrique : NGF IGN 1969 (système normal)
Altitude de la référence (en m) : 159.320 m
Différence entre le niveau d'eau et la référence (en m) : 0.000 m
Altitude calculée de l'eau (en m) : 159.32