

Commune : **TRUYES**Rivière : **L' Indre****Rue du Faubourg, n°27**

Commentaires : Ce site se trouve dans la propriété au numéro N°27 de la rue du Faubourg. Plus précisément, il se situe à l'intérieur de la maison principale avec la baie vitrée. Sur ce site, un témoignage oral et un repère de crue sont présents.

2

Repère(s) sur le site

GÉNÉRAL**Unité de gestion** : Loire-Allier-Cher-Indre**Code** : LCI_S_2125**Date de mise à jour** : 01/02/2024**Auteur** : SPC LCI

Vue du site en 2023 (Google Maps)

GÉOLOCALISATION**Coordonnées WGS84** : X: 0.83511630 / Y: 47.27082534**Coordonnées RGF93 (Lambert 93)** X: 536343.32 / Y: 6687856.25**Coordonnées RGF93 (ETRS89)** : X: 0.8351163 / Y: 47.2708253**Code Hydro**: K7--0260**Rive de référence**: Droite**1^{er} Juin 2016**Altitude calculée de l'eau : **59.901 m**Nature de l'inondation : **Débordement de cours d'eau**Nature du repère : **Témoignage oral**

Commentaires : Ce repère de crue est un témoignage oral du propriétaire sur la crue de juin 2016, l'eau a atteint le haut de la marche au niveau de la terrasse.

GÉNÉRAL**Code** : WEB_R_202402011735**Date de mise à jour** :**Auteur** : SPC LACI

01/02/2024

MARQUE**Maximum de l'inondation** : Oui**Visibilité** : Non**État du repère** : Disparu**Pérennité** : Aucune**Repère calculé** : Non**PHEC** : Non**SOURCE DE REPÉRAGE : SPC LACI, RECENSEMENT DES REPÈRES DE CRUES ÉTÉ 2023 -****Type de repérage** : Campagne de terrain post-inondation**Organisme** : SPC Loire-Allier-Cher-Indre**NIVELLEMENT DGPS SPC LACI - 25/07/2023****Méthode** : GPS**Organisme** : SPC Loire-Allier-Cher-Indre**Référence nivelée** : Marque d'inondation**Système altimétrique** : NGF IGN 1969 (système normal)**Altitude de la référence (en m)** : 59.901 m**Altitude calculée de l'eau (en m)** : 59.901

Vue du repère en 2023

Commune : **TRUYES**Rivière : **L' Indre****Rue du Faubourg, n°27**

Commentaires : Ce site se trouve dans la propriété au numéro N°27 de la rue du Faubourg. Plus précisément, il se situe à l'intérieur de la maison principale avec la baie vitrée. Sur ce site, un témoignage oral et un repère de crue sont présents.

2

Repère(s) sur le site

GÉNÉRAL**Unité de gestion** : Loire-Allier-Cher-Indre**Code** : LCI_S_2125**Date de mise à jour** : 01/02/2024**Auteur** : SPC LCI

Vue du site en 2023 (Google Maps)

GÉOLOCALISATION**Coordonnées WGS84** : X: 0.83511630 / Y: 47.27082534**Coordonnées RGF93 (Lambert 93)** X: 536343.32 / Y: 6687856.25**Coordonnées RGF93 (ETRS89)** : X: 0.8351163 / Y: 47.2708253**Code Hydro**: K7--0260**Rive de référence**: Droite**21 Décembre 1982**Nature de l'inondation : **Débordement de cours d'eau**Altitude calculée de l'eau : **60.75 m**Nature du repère : **Marque peinture ou encre**

Commentaires : Ce repère de crue est une marque peinte sous forme d'un trait gravé et d'un écrit au niveau de l'encadrement de la porte d'entrée du garage. Attention, celle-ci se trouve dans la véranda de la maison.

GÉNÉRAL**Code** : LCI_R_2125_3356**Date de mise à jour** :**Auteur** : SPC LCI

01/02/2024

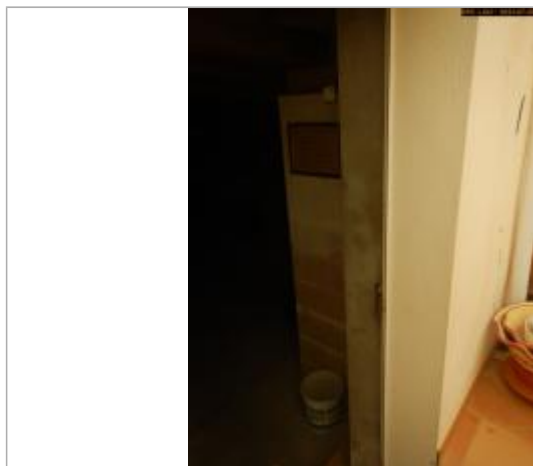
MARQUE**Texte** : 1982**Maximum de l'inondation** : Oui**Visibilité** : Non**État du repère** : Bon**Pérennité** : Longue**Repère calculé** : Non**PHEC** : Non**SOURCE DE REPÉRAGE** : CETE NORMANDIE-CENTRE, LE CHER ET L'INDRE, RECENSEMENTS 2010-2011 - 01/12/2011**Type de repérage** : Campagne de terrain post-inondation**Organisme** : CETE Normandie - Centre**NIVELLEMENT D'ORIGINE****Méthode** : Cheminement topographique**Organisme** : CETE Normandie - Centre**Référence nivelée** : Marque d'inondation**Description référence du repère** : marque de crue**Système altimétrique** : NGF IGN 1969 (système normal)**Altitude de la référence (en m)** : 60.750 m**Différence entre le niveau d'eau et la référence (en m)** : 0.000 m**Altitude calculée de l'eau (en m)** : 60.75

Vue du repère en 2023