Commune : **MONTBAZON** | Rivière : **L' Indre**

Rue des Avrins, n°3

Commentaires : Au n°3, rue des Avrins,

2 Repère(s) sur le site

GÉNÉRAL

Unité de gestion : Loire-Cher-Indre
Code : LCI_S_1987 **Date de mise à jour :** 25/08/2016
Auteur : SPC LCI

GÉOLOCALISATION

Coordonnées WGS84 : X: 0.72191180 / Y: 47.28086720
Coordonnées RGF93 (Lambert 93) X: 527820 / Y: 6689212
Coordonnées RGF93 (ETRS89) : X: 0.7219118 / Y: 47.2808672
Code Hydro: K7--0260 **Rive de référence:** Gauche

2 Juin 2016

Altitude calculée de l'eau : **54.691 m**

Nature de l'inondation : **Débordement de cours d'eau**

Nature du repère : **Témoignage oral**

Commentaires : Hauteur d'eau de +40 cm dans le garage au sous-sol

GÉNÉRAL

Code : CE37_R_45-24_LC131 **Date de mise à jour :** 05/08/2018
Auteur : A. Bontemps - Cerema Normandie-Centre

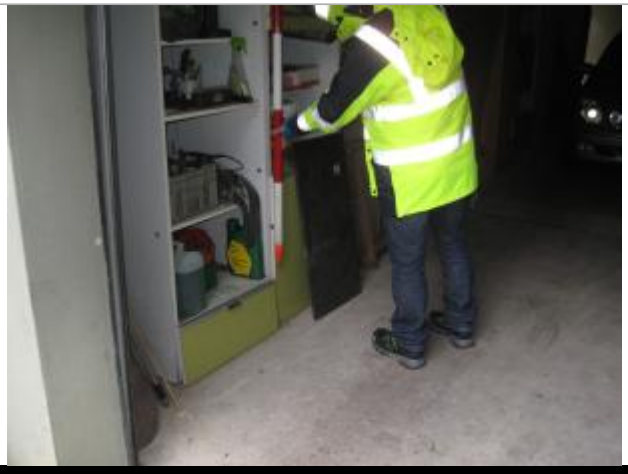

Vue du repère

MARQUE

Maximum de l'inondation : Oui
Visibilité : Non **État du repère :** Non renseigné
Pérennité : Non renseigné **Repère calculé :** Non renseigné
PHEC : Non renseigné

SOURCE DE REPÉRAGE : RECENSEMENT PAR LE CEREMA DT NORMANDIE CENTRE (SITE DE BLOIS) - 01/12/2016

Type de repérage : Campagne de terrain post-inondation
Organisme : CEREMA Normandie – Centre

NIVELLEMENT POST-INONDATION - 09/11/2016

Méthode : Nivellement direct
Organisme : CEREMA Normandie – Centre
Référence nivelée : Autre type de référence
Description référence du repère : Milieu de la rue des Avrins
Système altimétrique : NGF IGN 1969 (système normal)
Altitude de la référence (en m) : 55.806 m
Différence entre le niveau d'eau et la référence (en m) : -1.115 m
Altitude calculée de l'eau (en m) : 54.691

Commune : **MONTBAZON** | Rivière : **L' Indre**

Rue des Avrins, n°3

Commentaires : Au n°3, rue des Avrins,

2 Repère(s) sur le site

GÉNÉRAL

Unité de gestion : Loire-Cher-Indre
Code : LCI_S_1987 **Date de mise à jour :** 25/08/2016
Auteur : SPC LCI

GÉOLOCALISATION

Coordonnées WGS84 : X: 0.72191180 / Y: 47.28086720
Coordonnées RGF93 (Lambert 93) X: 527820 / Y: 6689212
Coordonnées RGF93 (ETRS89) : X: 0.7219118 / Y: 47.2808672
Code Hydro: K7--0260 **Rive de référence:** Gauche

Mars 2006

Altitude calculée de l'eau : **54.11 m**

Nature de l'inondation : **Débordement de cours d'eau**

Nature du repère : **Photographie**

Commentaires : arrivée au niveau de l'arbre

GÉNÉRAL

Code : LCI_R_1987_3203 **Date de mise à jour :** 21/08/2023
Auteur : SPC LCI

Vue du repère en 2010

MARQUE

Maximum de l'inondation : Oui
Visibilité : Non renseigné **État du repère :** Non renseigné
Pérennité : Non renseigné **Repère calculé :** Non
PHEC : Non

SOURCE DE REPÉRAGE : RECENSEMENT LRPC BLOIS 2010-2011 CHER - INDRE -

Type de repérage : Source bibliographique
Organisme : CETE Normandie – Centre

NIVELLEMENT D'ORIGINE

Méthode : Cheminement topographique
Organisme : CETE Normandie – Centre
Référence nivelée : Marque d'inondation
Description référence du repère : marque de crue
Système altimétrique : NGF IGN 1969 (système normal)
Altitude de la référence (en m) : 54.110 m
Différence entre le niveau d'eau et la référence (en m) : 0.000 m
Altitude calculée de l'eau (en m) : 54.11