

Commune : **LA ROCHE-NEUVILLE**Rivière : **La Mayenne****Ecluse de la Roche du Maine (aval)****Commentaires** : Site CORELA S85R2 - Bon état - à préciser**1**

Repère(s) sur le site

GÉNÉRAL**Unité de gestion** : Maine-Loire aval**Code** : LCI_S_7727**Date de mise à jour** : 25/08/2016**Auteur** : SPC LCI**GÉOLOCALISATION****Coordonnées WGS84** : X: -0.69553290 / Y: 47.86413920**Coordonnées RGF93 (Lambert 93)** X: 423783 / Y: 6757991.99**Coordonnées RGF93 (ETRS89)** : X: -0.6955329 / Y: 47.8641392**Code Hydro**: M---0090**Rive de référence**: Droite**1966**Nature de l'inondation : **Débordement de cours d'eau**Altitude calculée de l'eau : **31.57 m**Nature du repère : **Laisse d'inondation****GÉNÉRAL****Code** : 2018_MAY_R_142_1**Date de mise à jour** :**Auteur** : SPC MLA

07/12/2018

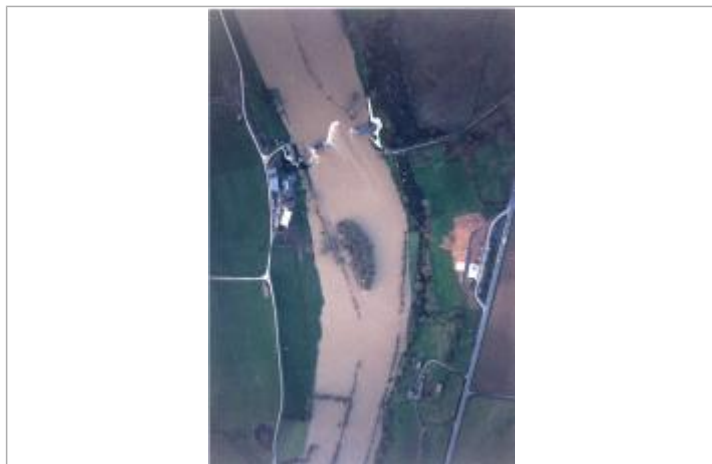

Vue de la crue

MARQUE**Maximum de l'inondation** : Oui**Visibilité** : Non renseigné**État du repère** : Non renseigné**Pérennité** : Non renseigné**Repère calculé** : Non renseigné**PHEC** : Non renseigné**SOURCE DE REPÉRAGE** : RECENSEMENT DES REPÈRES DE CRUES SUR LE DÉPARTEMENT DE LA MAYENNE, RÉALISÉ PAR LA DDT 53

-

Type de repérage : Source bibliographique**Organisme(s)** : DDT 53**NIVELLEMENT D'ORIGINE****Méthode** : Non renseigné**Référence nivelée** : Marque d'inondation**Système altimétrique** : NGF IGN 1969 (système normal)**Altitude de la référence (en m)** : 31.570 m**Altitude calculée de l'eau (en m)** : 31.57