	Commune : DIOU	Rivière : La Loire
Le Ronzy		2 Repère(s) sur le site

GÉNÉRAL

Unité de gestion : Loire-Allier-Cher-Indre

Code : LCI_S_924

Date de mise à jour : 15/11/2021

Auteur : SPC LCI

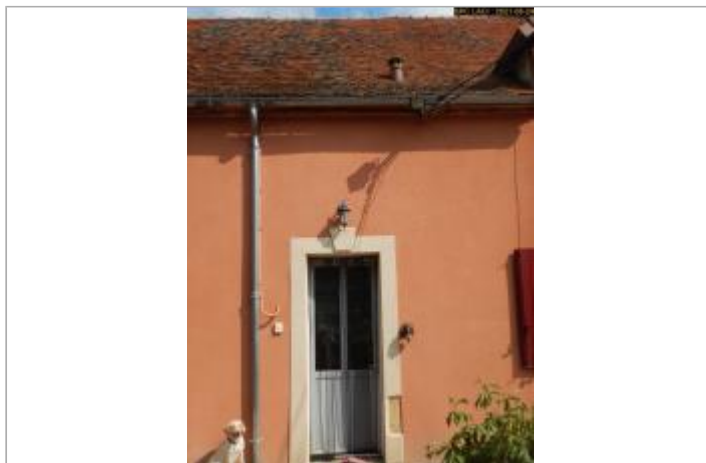

Vue du site

GÉOLOCALISATION

Coordonnées WGS84 : X: 3.78011700 / Y: 46.52552400

Coordonnées RGF93 (Lambert 93) X: 759798 / Y: 6603129.98

Coordonnées RGF93 (ETRS89) : X: 3.780117 / Y: 46.525524

Code Hydro: ----0000

Rive de référence: Gauche

	18 Octobre 1846	Altitude calculée de l'eau : 220.02 m
Nature de l'inondation : Débordement de cours d'eau		Nature du repère : Non renseigné

GÉNÉRAL

Code : LCI_R_924_1847

Date de mise à jour :

Auteur : SPC LCI

15/11/2021

MARQUE

Maximum de l'inondation : Oui

Visibilité : Non renseigné

État du repère : Disparu

Pérennité : Aucune

Repère calculé : Non

PHÉC : Non

SOURCE DE REPÉRAGE : DDE58, ATLAS DES ZONES INONDABLES DE LA LOIRE -

Type de repérage : Source bibliographique

Organisme : DDE 58

NIVELLEMENT D'ORIGINE

Méthode : Cheminement topographique

Organisme : DDE 58

Référence nivelée : Marque d'inondation

Description référence du repère : marque de crue

Système altimétrique : NGF IGN 1969 (système normal)

Altitude de la référence (en m) : 220.020 m

Différence entre le niveau d'eau et la référence (en m) : 0.000 m

Altitude calculée de l'eau (en m) : 220.02

Commune : **DIOU**Rivière : **La Loire****Le Ronzy**

Commentaires : Sur la ferme au lieu dit "le Ronzy". Ce repère est mentionné sur le PSS et sur l'atlas des zones inondables de la DDE 58. Rattachement fait avec une borne OGE.

2

Repère(s) sur le site

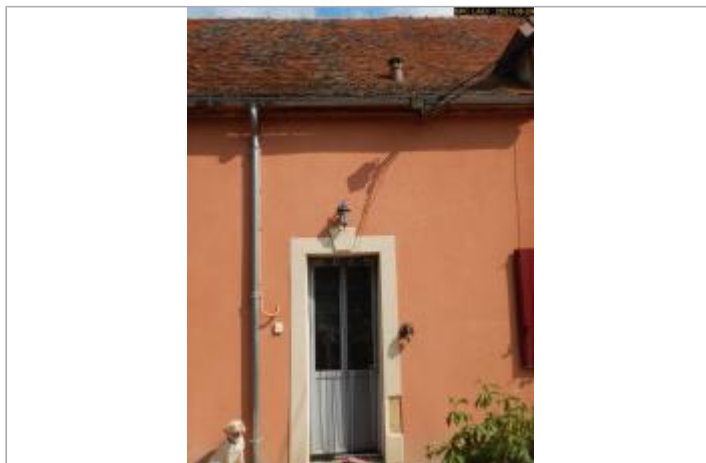
GÉNÉRAL**Unité de gestion** : Loire-Allier-Cher-Indre**Code** : LCI_S_924**Date de mise à jour** : 15/11/2021**Auteur** : SPC LCI

Vue du site

GÉOLOCALISATION**Coordonnées WGS84** : X: 3.78011700 / Y: 46.52552400**Coordonnées RGF93 (Lambert 93)** X: 759798 / Y: 6603129.98**Coordonnées RGF93 (ETRS89)** : X: 3.780117 / Y: 46.525524**Code Hydro**: ----0000**Rive de référence**: Gauche**26 Septembre 1866**Nature de l'inondation : **Débordement de cours d'eau**Altitude calculée de l'eau : **219.45 m**Nature du repère : **Marque gravée****GÉNÉRAL****Code** : LCI_R_924_1846**Date de mise à jour** :**Auteur** : SPC LCI

01/09/2022



Vue du repère

MARQUE**Texte** : Crue du 26 septembre 1866**Maximum de l'inondation** : Oui**Visibilité** : Non**État du repère** : Bon**Pérennité** : Longue**Repère calculé** : Non**PHEC** : Non**SOURCE DE REPÉRAGE** : DDE58, ATLAS DES ZONES INONDABLES DE LA LOIRE -**Type de repérage** : Source bibliographique**Organisme** : DDE 58**NIVELLEMENT D'ORIGINE****Méthode** : Cheminement topographique**Organisme** : DDE 58**Référence nivelée** : Marque d'inondation**Description référence du repère** : marque de crue**Système altimétrique** : NGF IGN 1969 (système normal)**Altitude de la référence (en m)** : 219.450 m**Différence entre le niveau d'eau et la référence (en m)** : 0.000 m**Altitude calculée de l'eau (en m)** : 219.45