

Commune : **HUISMES** | Rivière : **La Loire**

La Queue de l'Île au n°10

Commentaires : Au lieu-dit "La Queue de l'Île", n°10 ,route principale, près de la boîte aux lettres. Date effacée

1 Repère(s) sur le site

GÉNÉRAL

Unité de gestion : Loire-Allier-Cher-Indre
Code : LCI_S_902 **Date de mise à jour :** 16/02/2022
Auteur : SPC LCI



Vue du site en 2021

GÉOLOCALISATION

Coordonnées WGS84 : X: 0.27123990 / Y: 47.25579000
Coordonnées RGF93 (Lambert 93) X: 493674 / Y: 6687507.96
Coordonnées RGF93 (ETRS89) : X: 0.2712399 / Y: 47.25579
Code Hydro: ----0000 **Rive de référence:** Gauche

Date inconnue ou approximative | Altitude calculée de l'eau : **non déterminé**

Nature de l'inondation : **Débordement de cours d'eau** | Nature du repère : **Marque gravée**

GÉNÉRAL

Code : LCI_R_902_1783 **Date de mise à jour :** 24/07/2025
Auteur : SPC LCI

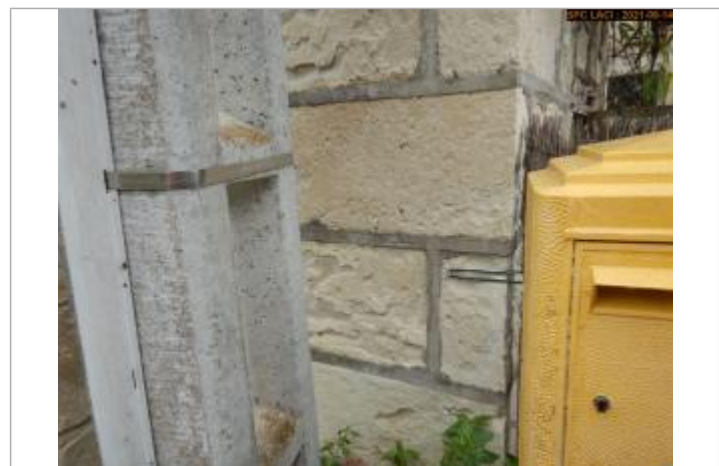

Vue du repère en 2021

MARQUE

Texte : Texte disparu
Maximum de l'inondation : Oui
Visibilité : Oui **État du repère :** Mauvais
Pérennité : Aucune **Repère calculé :** Non
PHEC : Non

SOURCE DE REPÉRAGE : VISITE DE TERRAIN -

Type de repérage : Source bibliographique
Organisme(s) : DIREN Centre

NIVELLEMENT D'ORIGINE

Méthode : Cheminement topographique
Organisme : Inconnu
Référence nivelée : Non renseigné
Description référence du repère : Non renseigné
Système altimétrique : NGF IGN 1969 (système normal)