

Commune : **GILLY-SUR-LOIRE**Rivière : **La Loire****Route de la Loire, n°1466 - Façade Sud****Commentaires** : Sur maison rénovée, côté jardin, en contre bas du CD979. D'autres repères existaient sur l'autre montant de la porte. Ils ont été détruits.**3**

Repère(s) sur le site

GÉNÉRAL**Unité de gestion** : Loire-Allier-Cher-Indre**Code** : LCI_S_768**Date de mise à jour** : 14/09/2022**Auteur** : SPC LCI

Vue du site en 2021

GÉOLOCALISATION**Coordonnées WGS84** : X: 3.77798730 / Y: 46.53716900**Coordonnées RGF93 (Lambert 93)** X: 759622.02 / Y: 6604421.56**Coordonnées RGF93 (ETRS89)** : X: 3.7779873 / Y: 46.537169**Code Hydro**: ----0000**Rive de référence**: Droite**18 Octobre 1846**Nature de l'inondation : **Débordement de cours d'eau**Altitude calculée de l'eau : **220.04 m**Nature du repère : **Marque gravée****GÉNÉRAL****Code** : LCI_R_768_1831**Date de mise à jour** :**Auteur** : SPC LCI

20/10/2021



Vue du repère

MARQUE**Texte** : Pas de texte seulement un trait**Maximum de l'inondation** : Oui**Visibilité** : Oui**État du repère** : Bon**Pérennité** : Longue**Repère calculé** : Non**PHEC** : Non**SOURCE DE REPÉRAGE : PSS - 45 -****Type de repérage** : Source bibliographique**Organisme(s)** : DDE 45**NIVELLEMENT D'ORIGINE****Méthode** : Cheminement topographique**Organisme** : DDE 58**Référence nivelée** : Marque d'inondation**Description référence du repère** : marque de crue**Système altimétrique** : NGF IGN 1969 (système normal)**Altitude de la référence (en m)** : 220.040 m**Différence entre le niveau d'eau et la référence (en m)** : 0.000 m**Altitude calculée de l'eau (en m)** : 220.04

Commune : **GILLY-SUR-LOIRE**Rivière : **La Loire****Route de la Loire, n°1466 - Façade Sud****Commentaires** : Sur maison rénovée, côté jardin, en contre bas du CD979. D'autres repères existaient sur l'autre montant de la porte. Ils ont été détruits.**3**

Repère(s) sur le site

GÉNÉRAL**Unité de gestion** : Loire-Allier-Cher-Indre**Code** : LCI_S_768**Date de mise à jour** : 14/09/2022**Auteur** : SPC LCI

Vue du site en 2021

GÉOLOCALISATION**Coordonnées WGS84** : X: 3.77798730 / Y: 46.53716900**Coordonnées RGF93 (Lambert 93)** X: 759622.02 / Y: 6604421.56**Coordonnées RGF93 (ETRS89)** : X: 3.7779873 / Y: 46.537169**Code Hydro**: ----0000**Rive de référence**: Droite**31 Mai 1856**Nature de l'inondation : **Débordement de cours d'eau**Altitude calculée de l'eau : **218.88 m**Nature du repère : **Marque gravée****GÉNÉRAL****Code** : LCI_R_768_1830**Date de mise à jour** :**Auteur** : SPC LCI

20/10/2021

MARQUE**Maximum de l'inondation** : Oui**Visibilité** : Oui**État du repère** : Disparu**Pérennité** : Aucune**Repère calculé** : Non**PHEC** : Non**SOURCE DE REPÉRAGE : PSS - 4S -****Type de repérage** : Source bibliographique**Organisme(s)** : DDE 45**NIVELLEMENT D'ORIGINE****Méthode** : Cheminement topographique**Organisme** : DDE 58**Référence nivelée** : Marque d'inondation**Description référence du repère** : marque de crue**Système altimétrique** : NGF IGN 1969 (système normal)**Altitude de la référence (en m)** : 218.880 m**Différence entre le niveau d'eau et la référence (en m)** : 0.000 m**Altitude calculée de l'eau (en m)** : 218.88

Commune : **GILLY-SUR-LOIRE**Rivière : **La Loire****Route de la Loire, n°1466 - Façade Sud****Commentaires :** Sur maison rénovée, côté jardin, en contre bas du CD979. D'autres repères existaient sur l'autre montant de la porte. Ils ont été détruits.**3**

Repère(s) sur le site

GÉNÉRAL**Unité de gestion :** Loire-Allier-Cher-Indre**Code :** LCI_S_768**Date de mise à jour :** 14/09/2022**Auteur :** SPC LCI

Vue du site en 2021

GÉOLOCALISATION**Coordonnées WGS84 :** X: 3.77798730 / Y: 46.53716900**Coordonnées RGF93 (Lambert 93) :** X: 759622.02 / Y: 6604421.56**Coordonnées RGF93 (ETRS89) :** X: 3.7779873 / Y: 46.537169**Code Hydro:** ----0000**Rive de référence:** Droite**26 septembre 1866**Nature de l'inondation : **Débordement de cours d'eau**Altitude calculée de l'eau : **219.25 m**Nature du repère : **Marque gravée****GÉNÉRAL****Code :** LCI_R_768_1499**Date de mise à jour :****Auteur :** SPC LCI

20/10/2021

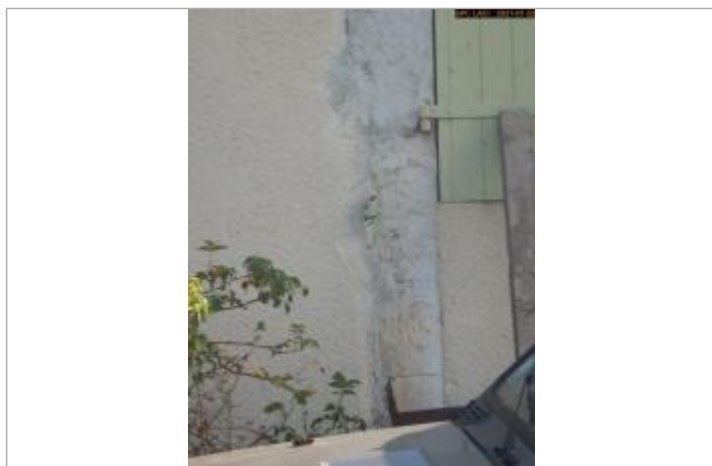

Vue du repère

MARQUE**Texte :** Crue de 26 septembre 1866**Maximum de l'inondation :** Oui**Visibilité :** Oui**État du repère :** Bon**Pérennité :** Longue**Repère calculé :** Non**PHEC :** Non**SOURCE DE REPÉRAGE : PSS - 4S -****Type de repérage :** Source bibliographique**Organisme(s) :** DDE 45**NIVELLEMENT D'ORIGINE****Méthode :** Cheminement topographique**Organisme :** DDE 58**Référence nivelée :** Marque d'inondation**Description référence du repère :** marque de crue**Système altimétrique :** NGF IGN 1969 (système normal)**Altitude de la référence (en m) :** 219.250 m**Différence entre le niveau d'eau et la référence (en m) :** 0.000 m**Altitude calculée de l'eau (en m) :** 219.25