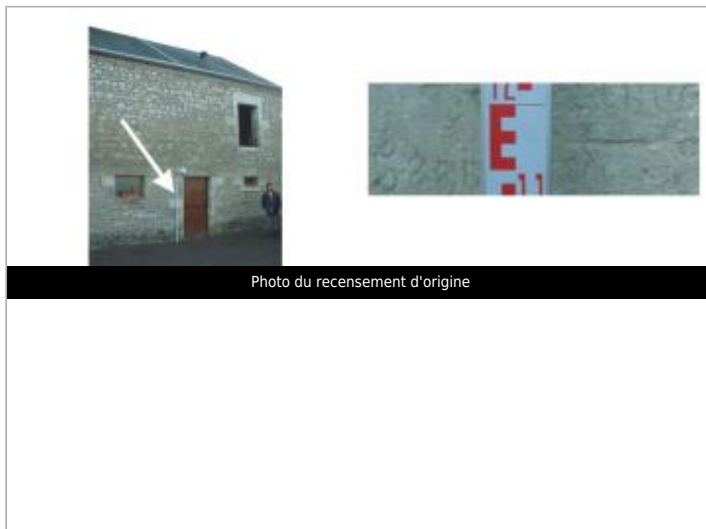

Commune : **HERRY**Rivière : **La Loire****Ferme de La Bessonaterie****Commentaires** : à la ferme "la Bessonaterie" , sur le pilier gauche de la porte d'entrée du bâtiment principal . Très dégradé , on peut lire encore 1866**1** Repère(s) sur le site**GÉNÉRAL****Unité de gestion** : Loire-Allier-Cher-Indre**Code** : LCI_S_675**Date de mise à jour** : 25/08/2016**Auteur** : SPC LCI**GÉOLOCALISATION****Coordonnées WGS84** : X: 2.96056990 / Y: 47.21908380**Coordonnées RGF93 (Lambert 93)** X: 697016 / Y: 6679866**Coordonnées RGF93 (ETRS89)** : X: 2.9605699 / Y: 47.2190838**Code Hydro**: ----0000**Rive de référence**: Gauche**Septembre 1866**Nature de l'inondation : **Débordement de cours d'eau**Altitude calculée de l'eau : **157.019 m**Nature du repère : **Marque gravée****GÉNÉRAL****Code** : LCI_R_675_1330**Date de mise à jour** :**Auteur** : SPC LCI

09/01/2023

MARQUE**Maximum de l'inondation** : Oui**Visibilité** : Non renseigné**État du repère** : Mauvais**Pérennité** : Non renseigné**Repère calculé** : Non**PHEC** : Non**SOURCE DE REPÉRAGE : VISITE DE TERRAIN -****Type de repérage** : Source bibliographique**Organisme(s)** : DIREN Centre**NIVELLEMENT D'ORIGINE****Méthode** : Cheminement topographique**Organisme** : DIREN Centre**Référence nivelée** : Marque d'inondation**Description référence du repère** : marque de crue**Système altimétrique** : NGF IGN 1969 (système normal)**Altitude de la référence (en m)** : 157.019 m**Différence entre le niveau d'eau et la référence (en m)** : 0.000 m**Altitude calculée de l'eau (en m)** : 157.019