

Commune : **POUILLY-SUR-LOIRE** | Rivière : **La Loire**

# 1 Quai Marcel Demarqui

**Commentaires :** Ces repères de crue se situent sur une maison à l'amont du pont au numéro N°1 sur le Quai Marcel Demarqui qui fait angle avec la rue de la Liberté. Plus précisément, ils se trouvent sur l'angle en pierre de la maison et sur le montant droit de la porte garage de la maison.

**3** Repère(s) sur le site

**GÉNÉRAL**

Unité de gestion : Loire-Allier-Cher-Indre  
 Code : LCI\_S\_195      Date de mise à jour : 11/01/2023  
 Auteur : SPC LCI



**GÉOLOCALISATION**

Coordonnées WGS84 : X: 2.95963607 / Y: 47.27882634  
 Coordonnées RGF93 (Lambert 93) X: 696948.72 / Y: 6686502.19  
 Coordonnées RGF93 (ETRS89) : X: 2.9596361 / Y: 47.2788263  
 Code Hydro: ----0000      Rive de référence: Droite

**1er mars 1895**      Altitude calculée de l'eau : **154.578 m**

Nature de l'inondation : **Débordement de cours d'eau**      Nature du repère : **Marque gravée**

**Commentaires :** Ce repère de crue est une marque gravée. Elle est située sur le montant droit de la porte garage de la maison. Cette date ne correspond pas à aucune crue répertoriée.

**GÉNÉRAL**

Code : LCI\_R\_195\_348      Date de mise à jour : 11/01/2023  
 Auteur : SPC LCI



**MARQUE**

Texte : 1895  
 Maximum de l'inondation : Oui  
 Visibilité : Oui      État du repère : Bon  
 Pérennité : Longue      Repère calculé : Non  
 PHEC : Non

**SOURCE DE REPÉRAGE : VISITE DE TERRAIN -**

Type de repérage : Source bibliographique  
 Organisme(s) : DIREN Centre

**NIVELLEMENT GPS - 02/08/2022**

Méthode : GPS  
 Organisme : SPC Loire-Allier-Cher-Indre  
 Référence nivelée : Autre type de référence  
 Description référence du repère : Sol  
 Système altimétrique : NGF IGN 1969 (système normal)  
 Altitude de la référence (en m) : 153.478 m  
 Différence entre le niveau d'eau et la référence (en m) : 1.100 m  
 Altitude calculée de l'eau (en m) : 154.578

Commune : **POUILLY-SUR-LOIRE**Rivière : **La Loire**

## 1 Quai Marcel Demarqui

**Commentaires :** Ces repères de crue se situent sur une maison à l'amont du pont au numéro N°1 sur le Quai Marcel Demarqui qui fait angle avec la rue de la Liberté. Plus précisément, ils se trouvent sur l'angle en pierre de la maison et sur le montant droit de la porte garage de la maison.

**3** Repère(s) sur le site

### GÉNÉRAL

**Unité de gestion :** Loire-Allier-Cher-Indre**Code :** LCI\_S\_195**Date de mise à jour :** 11/01/2023**Auteur :** SPC LCI

Vue du site éloignée (montant de la porte garage)

### GÉOLOCALISATION

**Coordonnées WGS84 :** X: 2.95963607 / Y: 47.27882634**Coordonnées RGF93 (Lambert 93) :** X: 696948.72 / Y: 6686502.19**Coordonnées RGF93 (ETRS89) :** X: 2.9596361 / Y: 47.2788263**Code Hydro :** ----0000**Rive de référence :** Droite

## 27 septembre 1866

Nature de l'inondation : **Débordement de cours d'eau**Altitude calculée de l'eau : **154.362 m**Nature du repère : **Marque gravée**

**Commentaires :** Ce repère de crue est une marque gravée. Elle est située à 0.835 m sur l'angle de la maison.

### GÉNÉRAL

**Code :** WEB\_R\_202301113842**Date de mise à jour :****Auteur :** SPC LACI

11/01/2023

### MARQUE

**Texte :** Très peu lisible**Maximum de l'inondation :** Oui**Visibilité :** Oui**État du repère :** Moyen**Pérennité :** Moyenne**Repère calculé :** Non**PHEC :** Non**SOURCE DE REPÉRAGE :** SPC LACI, CAMPAGNE DE RECENSEMENT 2022 -**Type de repérage :** Campagne de terrain post-inondation**Organisme(s) :** SPC Loire-Allier-Cher-Indre

### NIVELLEMENT GPS - 02/08/2022

**Méthode :** GPS**Organisme :** SPC Loire-Allier-Cher-Indre**Référence nivelée :** Autre type de référence**Description référence du repère :** Sol**Système altimétrique :** NGF IGN 1969 (système normal)**Altitude de la référence (en m) :** 153.527 m**Différence entre le niveau d'eau et la référence (en m) :** 0.835 m**Altitude calculée de l'eau (en m) :** 154.362

Vue du repère

Commune : **POUILLY-SUR-LOIRE**Rivière : **La Loire****1 Quai Marcel Demarqui**

**Commentaires :** Ces repères de crue se situent sur une maison à l'amont du pont au numéro N°1 sur le Quai Marcel Demarqui qui fait angle avec la rue de la Liberté. Plus précisément, ils se trouvent sur l'angle en pierre de la maison et sur le montant droit de la porte garage de la maison.

**3** Repère(s) sur le site**GÉNÉRAL****Unité de gestion :** Loire-Allier-Cher-Indre**Code :** LCI\_S\_195**Date de mise à jour :** 11/01/2023**Auteur :** SPC LCI

Vue du site éloignée (montant de la porte garage)

**GÉOLOCALISATION****Coordonnées WGS84 :** X: 2.95963607 / Y: 47.27882634**Coordonnées RGF93 (Lambert 93) :** X: 696948.72 / Y: 6686502.19**Coordonnées RGF93 (ETRS89) :** X: 2.9596361 / Y: 47.2788263**Code Hydro:** ----0000**Rive de référence:** Droite**1er juin 1856**Altitude calculée de l'eau : **154.262 m**Nature de l'inondation : **Débordement de cours d'eau**Nature du repère : **Marque gravée**

**Commentaires :** Ce repère de crue est une marque gravée. Elle est située à 0.735 m sur l'angle de la maison.

**GÉNÉRAL****Code :** WEB\_R\_202301114458**Date de mise à jour :****Auteur :** SPC LACI

11/01/2023

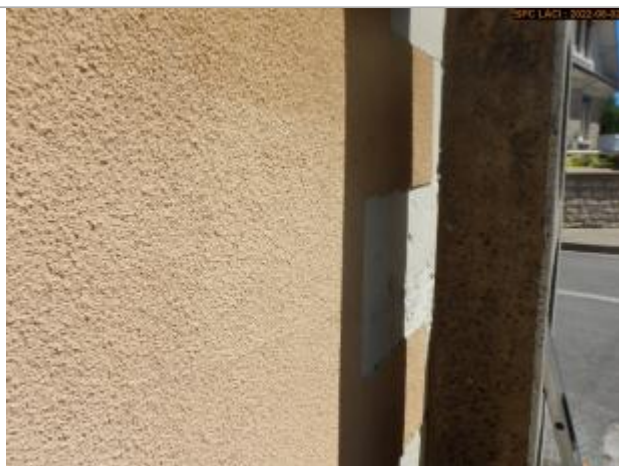
**MARQUE****Maximum de l'inondation :** Oui**Visibilité :** Oui**État du repère :** Moyen**Pérennité :** Moyenne**Repère calculé :** Non**PHEC :** Non**SOURCE DE REPÉRAGE :** SPC LACI, CAMPAGNE DE RECENSEMENT 2022 -**Type de repérage :** Campagne de terrain post-inondation**Organisme(s) :** SPC Loire-Allier-Cher-Indre**NIVELLEMENT GPS - 02/08/2022****Méthode :** GPS**Organisme :** SPC Loire-Allier-Cher-Indre**Référence nivelée :** Autre type de référence**Description référence du repère :** Sol**Système altimétrique :** NGF IGN 1969 (système normal)**Altitude de la référence (en m) :** 153.527 m**Différence entre le niveau d'eau et la référence (en m) :** 0.735 m**Altitude calculée de l'eau (en m) :** 154.262

Vue du repère