

Commune : **POUILLY-SUR-MEUSE**Rivière : **La Meuse**

Passerelle

Commentaires : Le repère se situe sur le mur en retour de la culée rive droite aval -**4**

Repère(s) sur le site

GÉNÉRAL

Unité de gestion : Meuse-Moselle**Code** : MEMO_Sit_818**Date de mise à jour** : 06/07/2016**Auteur** : Cerema Est

GÉOLOCALISATION

Coordonnées WGS84 : X: 5.10787000 / Y: 49.53840000**Coordonnées RGF93 (Lambert 93)** X: 852619.72 / Y: 6939715.38**Coordonnées RGF93 (ETRS89)** : X: 5.10787 / Y: 49.5384**Code Hydro**: B---0000**Rive de référence**: Droite

Photo Repères de crue (Site) - Auteur : Archive Navigation Nord Est

**Février 1897**Nature de l'inondation : **Débordement de cours d'eau**Altitude calculée de l'eau : **161.47 m**Nature du repère : **Non renseigné**

GÉNÉRAL

Code : MEMO_Rep_1403**Date de mise à jour** :**Auteur** : Cerema Est

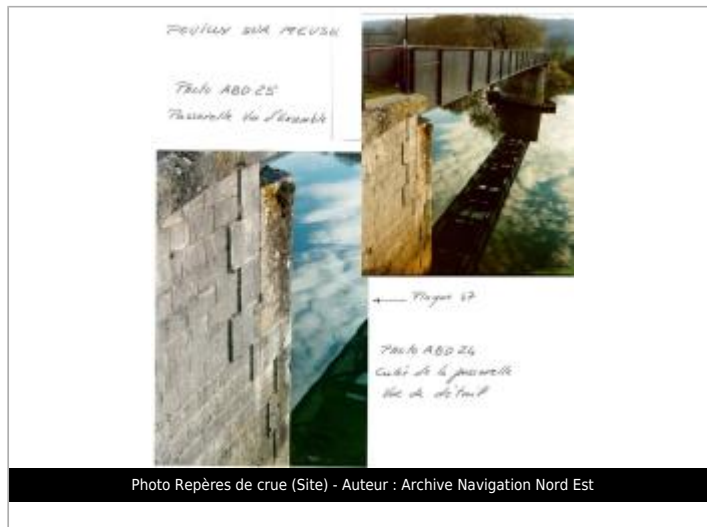
19/02/2018

MARQUE

Maximum de l'inondation : Oui**Visibilité** : Non renseigné**État du repère** : Non renseigné**Pérennité** : Non renseigné**Repère calculé** : Non renseigné**PHEC** : Non renseigné**SOURCE DE REPÉRAGE** : RECENSEMENT DREAL LORRAINE - 01/06/2016**Type de repérage** : Source bibliographique**Organisme(s)** : DREAL Lorraine

NIVEAU PLUS HAUTES EAUX

Méthode : Non renseigné**Organisme** : SN Nord-Est - Service police de l'eau**Référence nivelée** : Marque d'inondation**Système altimétrique** : NGF IGN 1969 (système normal)**Altitude de la référence (en m)** : 161.470 m**Altitude calculée de l'eau (en m)** : 161.47 m