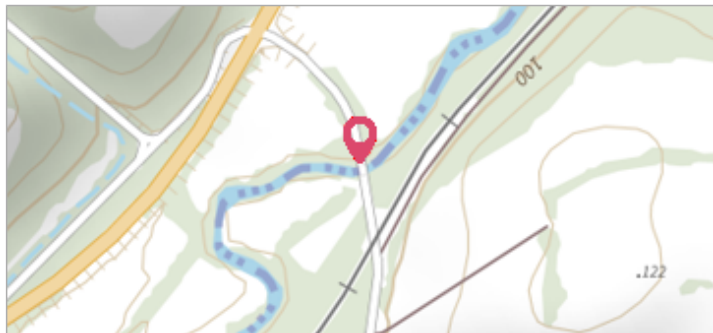

Commune : **JOUY-AUX-ARCHES**Rivière : **La Moselle****RN57****Commentaires** : - Situé à la limite de Corny**1**

Repère(s) sur le site

GÉNÉRAL**Unité de gestion** : Meuse-Moselle**Code** : MEMO_Sit_946**Date de mise à jour** : 06/07/2016**Auteur** : Cerema Est**GÉOLOCALISATION****Coordonnées WGS84** : X: 6.06830000 / Y: 49.04730000**Coordonnées RGF93 (Lambert 93)** X: 924252.17 / Y: 6887404.55**Coordonnées RGF93 (ETRS89)** : X: 6.0683 / Y: 49.0473**Code Hydro**: A---0060**Rive de référence**: Droite**30 Décembre 1947**Altitude calculée de l'eau : **174.22 m**Nature de l'inondation : **Débordement de cours d'eau**Nature du repère : **Non renseigné****GÉNÉRAL****Code** : MEMO_Rep_1611**Date de mise à jour** :**Auteur** : Cerema Est

17/04/2018

MARQUE**Maximum de l'inondation** : Oui**Visibilité** : Non renseigné**État du repère** : Non renseigné**Pérennité** : Non renseigné**Repère calculé** : Non renseigné**PHEC** : Non renseigné**SOURCE DE REPÉRAGE** : RECENSEMENT DREAL LORRAINE - 01/06/2016**Type de repérage** : Source bibliographique**Organisme(s)** : DREAL Lorraine**NIVEAU PLUS HAUTES EAUX****Méthode** : Non renseigné**Organisme** : SN Nord-Est - Service police de l'eau**Commentaires sur le nivellement** : NNE IGN69**Référence nivelée** : Marque d'inondation**Système altimétrique** : NGF IGN 1969 (système normal)**Altitude de la référence (en m)** : 174.220 m**Altitude calculée de l'eau (en m)** : 174.22