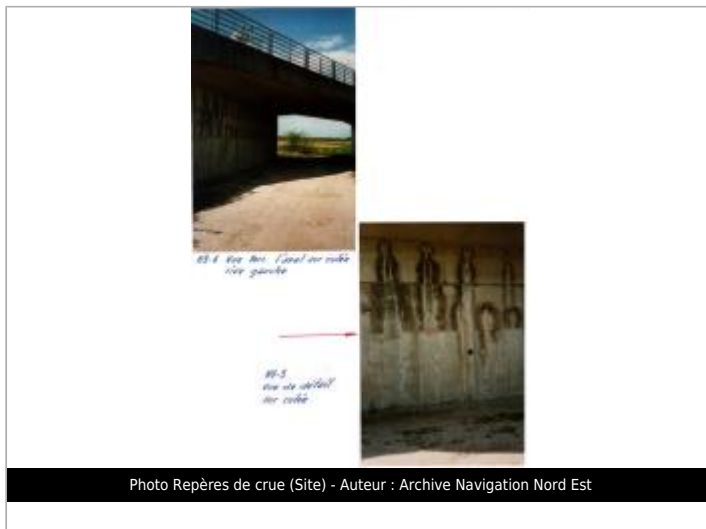
	Commune : ARGANCY	Rivière : La Moselle
Pont SNCF		
Commentaires : Ligne SNCF reliant Woippy à Ennery - - Nivellement vérifié entre les repères 840 et 839 (différence environ 1mètre)??	1 Repère(s) sur le site	

GÉNÉRAL**Unité de gestion** : Meuse-Moselle**Code** : MEMO_Sit_839**Date de mise à jour** : 06/07/2016**Auteur** : Cerema Est**GÉOLOCALISATION****Coordonnées WGS84** : X: 6.19510000 / Y: 49.20220000**Coordonnées RGF93 (Lambert 93)** X: 932817.68 / Y: 6904986.46**Coordonnées RGF93 (ETRS89)** : X: 6.1951 / Y: 49.2022**Code Hydro**: A---0060**Rive de référence**: Gauche**Avril 1983**Nature de l'inondation : **Débordement de cours d'eau**Altitude calculée de l'eau : **160.95 m**Nature du repère : **Marque peinture ou encre****Commentaires** : il y a une trace mais elle n'est pas millésimée?**GÉNÉRAL****Code** : MEMO_Rep_1458**Date de mise à jour** :**Auteur** : Cerema Est

19/02/2018

MARQUE**Maximum de l'inondation** : Oui**Visibilité** : Oui**État du repère** : Moyen**Pérennité** : Non renseigné**Repère calculé** : Non renseigné**PHEC** : Non renseigné**SOURCE DE REPÉRAGE : RECENSEMENT DREAL LORRAINE - 01/06/2016****Type de repérage** : Source bibliographique**Organisme** : DREAL Lorraine**NIVEAU PLUS HAUTES EAUX****Méthode** : Non renseigné**Organisme** : SN Nord-Est - Service police de l'eau**Commentaires sur le nivellement** : levé juin 2000 GPS (ancien levé par INGEROP pour l'étude IKEA à La Maxe en mars 2000 cote=160.89)

Hauteur d'eau/sol = 1.47 m

Référence nivelée : Marque d'inondation**Système altimétrique** : NGF IGN 1969 (système normal)**Altitude de la référence (en m)** : 160.950 m**Altitude calculée de l'eau (en m)** : 160.95