

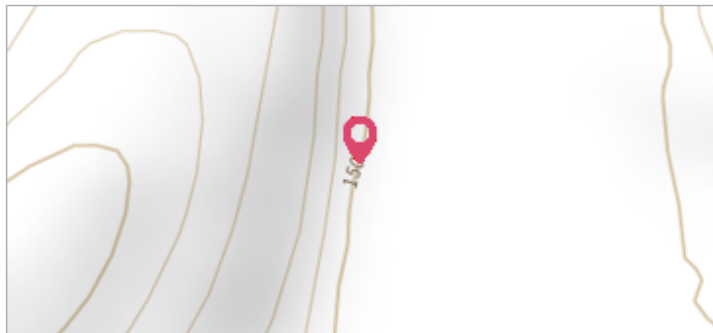

Commune : **SCHENGEN**Rivière : **La Moselle****N°19 Rue Principale (SCHENGEN)****Commentaires :** Les repères de crues sont situés sur le montant gauche de la porte du garage - Repères peints - REPERES
SITUES A SCHENGEN**2**Repère(s) sur
le site**GÉNÉRAL****Unité de gestion :** Meuse-Moselle**Code :** MEMO_Sit_361**Date de mise à jour :** 06/07/2016**Auteur :** Cerema Est**GÉOLOCALISATION****Coordonnées WGS84 :** X: 6.36573000 / Y: 49.47350000**Coordonnées RGF93 (Lambert 93) :** X: 943957.57 / Y: 6935657**Coordonnées RGF93 (ETRS89) :** X: 6.36573 / Y: 49.4735**Code Hydro:** A---0060**Rive de référence:** Gauche**29 Mai 1983**Nature de l'inondation : **Débordement de cours d'eau**Altitude calculée de l'eau : **147.16 m**Nature du repère : **Non renseigné****GÉNÉRAL****Code :** MEMO_Rep_505**Date de mise à jour :****Auteur :** Cerema Est

24/04/2018

MARQUE**Maximum de l'inondation :** Oui**Visibilité :** Non renseigné**État du repère :** Non renseigné**Pérennité :** Non renseigné**Repère calculé :** Non renseigné**PHEC :** Non renseigné**SOURCE DE REPÉRAGE : RECENSEMENT DREAL LORRAINE - 01/06/2016****Type de repérage :** Source bibliographique**Organisme :** DREAL Lorraine**NIVEAU PLUS HAUTES EAUX****Méthode :** Non renseigné**Organisme :** SN Nord-Est - Service police de l'eau**Commentaires sur le nivellement :** Cote NGF repère de rattachement Hauteur d'eau/sol = 0.84 m**Référence nivelée :** Marque d'inondation**Système altimétrique :** NGF IGN 1969 (système normal)**Altitude de la référence (en m) :** 147.160 m**Altitude calculée de l'eau (en m) :** 147.16

	Commune : SCHENGEN	Rivière : La Moselle
N°19 Rue Principale (SCHENGEN)		
Commentaires : Les repères de crues sont situés sur le montant gauche de la porte du garage - Repères peints - REPERES SITUES A SCHENGEN		2 Repère(s) sur le site

GÉNÉRAL	
Unité de gestion : Meuse-Moselle	
Code : MEMO_Sit_361	Date de mise à jour : 06/07/2016
Auteur : Cerema Est	

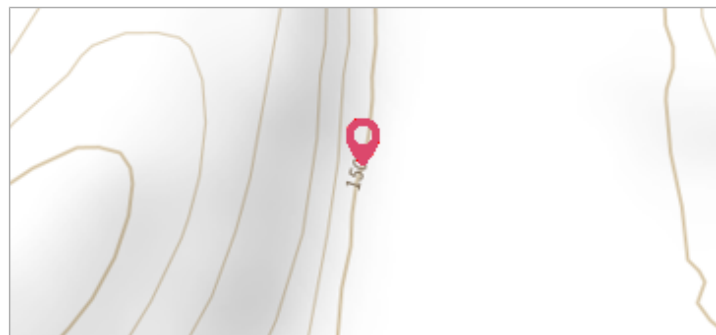

GÉOLOCALISATION	
Coordonnées WGS84 : X: 6.36573000 / Y: 49.47350000	
Coordonnées RGF93 (Lambert 93) X: 943957.57 / Y: 6935657	
Coordonnées RGF93 (ETRS89) : X: 6.36573 / Y: 49.4735	
Code Hydro: A---0060	Rive de référence: Gauche

	11 Avril 1983	Altitude calculée de l'eau : 147.35 m
Nature de l'inondation : Débordement de cours d'eau		Nature du repère : Non renseigné

GÉNÉRAL	
Code : MEMO_Rep_504	Date de mise à jour : 07/11/2018
Auteur : Cerema Est	

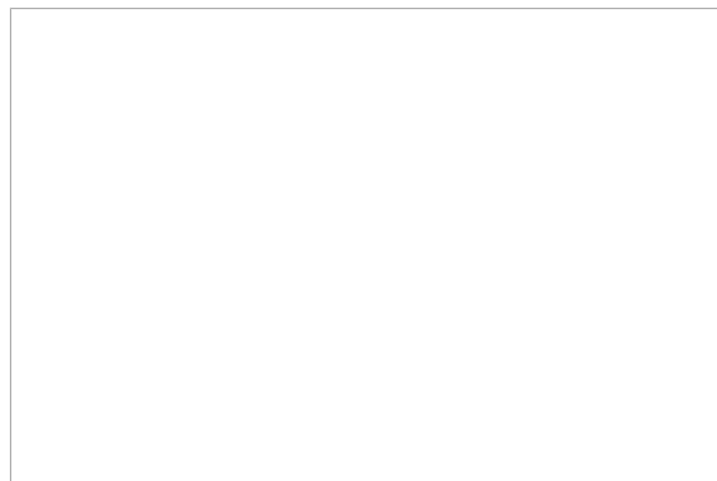

MARQUE	
Maximum de l'inondation : Oui	
Visibilité : Non renseigné	État du repère : Non renseigné
Pérennité : Non renseigné	Repère calculé : Non renseigné
PHEC : Non renseigné	

SOURCE DE REPÉRAGE : RECENSEMENT DREAL LORRAINE - 01/06/2016	
Type de repérage : Source bibliographique	
Organisme : DREAL Lorraine	

NIVEAU PLUS HAUTES EAUX	
Méthode : Non renseigné	
Organisme : SN Nord-Est - Service police de l'eau	
Commentaires sur le nivellement : Cote NGF repère de rattachement Hauteur d'eau/sol = 1.03 m	
Référence nivelée : Marque d'inondation	
Système altimétrique : NGF IGN 1969 (système normal)	
Altitude de la référence (en m) : 147.350 m	
Altitude calculée de l'eau (en m) : 147.35	