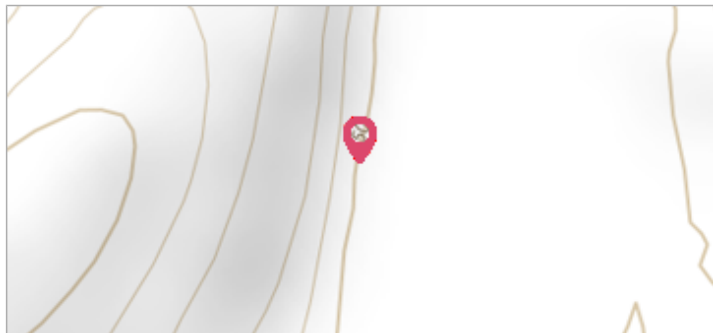

Commune : **SCHENGEN**Rivière : **La Moselle****N°21 rue Principale (SCHENGEN)**

Commentaires : Les repères de crues sont situés sur la façade du bâtiment , sur le montant gauche de la porte cochère - Les repères sont symbolisés par des marques gravées (1910 ,1919 ,1958) - REPERES SITUES A SCHENGEN

4 Repère(s) sur le site**GÉNÉRAL****Unité de gestion :** Meuse-Moselle**Code :** MEMO_Sit_360**Date de mise à jour :** 06/07/2016**Auteur :** Cerema Est**GÉOLOCALISATION****Coordonnées WGS84 :** X: 6.36566000 / Y: 49.47320000**Coordonnées RGF93 (Lambert 93) X:** 943953.93 / Y: 6935623.44**Coordonnées RGF93 (ETRS89) :** X: 6.36566 / Y: 49.4732**Code Hydro:** A---0060**Rive de référence:** Gauche**11 novembre 1910**Nature de l'inondation : **Débordement de cours d'eau**Altitude calculée de l'eau : **146.73 m**Nature du repère : **Non renseigné****GÉNÉRAL****Code :** MEMO_Rep_500**Date de mise à jour :****Auteur :** Cerema Est

14/11/2016

MARQUE**Maximum de l'inondation :** Oui**Visibilité :** Non renseigné**État du repère :** Non renseigné**Pérennité :** Non renseigné**Repère calculé :** Non renseigné**PHEC :** Non renseigné**SOURCE DE REPÉRAGE : RECENSEMENT DREAL LORRAINE - 01/06/2016****Type de repérage :** Source bibliographique**Organisme(s) :** DREAL Lorraine**NIVEAU PLUS HAUTES EAUX****Méthode :** Non renseigné**Organisme :** SN Nord-Est - Service police de l'eau**Commentaires sur le nivellement :** Cote NGF repère de rattachement Hauteur d'eau/sol =0.38 m**Référence nivelée :** Marque d'inondation**Système altimétrique :** NGF IGN 1969 (système normal)**Altitude de la référence (en m) :** 146.730 m**Altitude calculée de l'eau (en m) :** 146.73

Commune : **SCHENGEN**Rivière : **La Moselle****N°21 rue Principale (SCHENGEN)**

Commentaires : Les repères de crues sont situés sur la façade du bâtiment , sur le montant gauche de la porte cochère - Les repères sont symbolisés par des marques gravées (1910 ,1919 ,1958) - REPERES SITUES A SCHENGEN

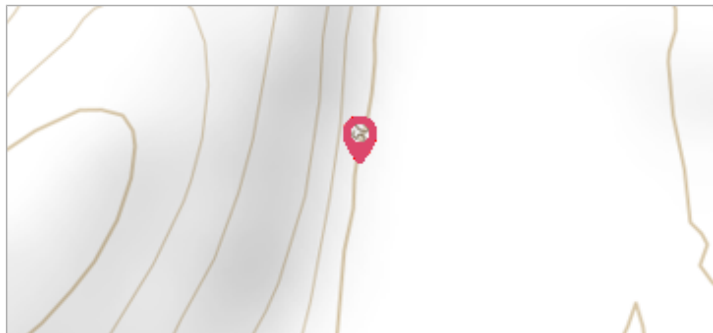
4 Repère(s) sur le site**GÉNÉRAL****Unité de gestion :** Meuse-Moselle**Code :** MEMO_Sit_360**Date de mise à jour :** 06/07/2016**Auteur :** Cerema Est**GÉOLOCALISATION****Coordonnées WGS84 :** X: 6.36566000 / Y: 49.47320000**Coordonnées RGF93 (Lambert 93) X:** 943953.93 / Y: 6935623.44**Coordonnées RGF93 (ETRS89) :** X: 6.36566 / Y: 49.4732**Code Hydro:** A---0060**Rive de référence:** Gauche**Décembre 1919**Nature de l'inondation : **Débordement de cours d'eau**Altitude calculée de l'eau : **146.91 m**Nature du repère : **Non renseigné****GÉNÉRAL****Code :** MEMO_Rep_501**Date de mise à jour :****Auteur :** Cerema Est

17/04/2018

MARQUE**Maximum de l'inondation :** Oui**Visibilité :** Non renseigné**État du repère :** Non renseigné**Pérennité :** Non renseigné**Repère calculé :** Non renseigné**PHEC :** Non renseigné**SOURCE DE REPÉRAGE : RECENSEMENT DREAL LORRAINE - 01/06/2016****Type de repérage :** Source bibliographique**Organisme(s) :** DREAL Lorraine**NIVEAU PLUS HAUTES EAUX****Méthode :** Non renseigné**Organisme :** SN Nord-Est - Service police de l'eau**Commentaires sur le nivellement :** Cote NGF repère de rattachement Hauteur d'eau/sol =0.56 m**Référence nivelée :** Marque d'inondation**Système altimétrique :** NGF IGN 1969 (système normal)**Altitude de la référence (en m) :** 146.910 m**Altitude calculée de l'eau (en m) :** 146.91

Commune : **SCHENGEN**Rivière : **La Moselle****N°21 rue Principale (SCHENGEN)**

Commentaires : Les repères de crues sont situés sur la façade du bâtiment , sur le montant gauche de la porte cochère - Les repères sont symbolisés par des marques gravées (1910 ,1919 ,1958) - REPERES SITUES A SCHENGEN

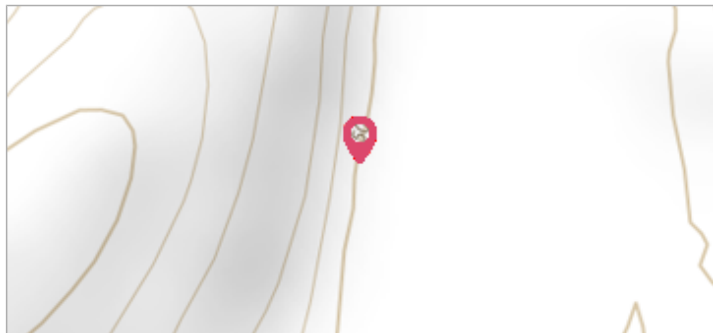
4 Repère(s) sur le site**GÉNÉRAL****Unité de gestion :** Meuse-Moselle**Code :** MEMO_Sit_360**Date de mise à jour :** 06/07/2016**Auteur :** Cerema Est**GÉOLOCALISATION****Coordonnées WGS84 :** X: 6.36566000 / Y: 49.47320000**Coordonnées RGF93 (Lambert 93) X:** 943953.93 / Y: 6935623.44**Coordonnées RGF93 (ETRS89) :** X: 6.36566 / Y: 49.4732**Code Hydro:** A---0060**Rive de référence:** Gauche**31 décembre 1947**Nature de l'inondation : **Débordement de cours d'eau**Altitude calculée de l'eau : **148.01 m**Nature du repère : **Non renseigné****GÉNÉRAL****Code :** MEMO_Rep_502**Date de mise à jour :****Auteur :** Cerema Est

14/11/2016

MARQUE**Maximum de l'inondation :** Oui**Visibilité :** Non renseigné**État du repère :** Non renseigné**Pérennité :** Non renseigné**Repère calculé :** Non renseigné**PHEC :** Non renseigné**SOURCE DE REPÉRAGE : RECENSEMENT DREAL LORRAINE - 01/06/2016****Type de repérage :** Source bibliographique**Organisme(s) :** DREAL Lorraine**NIVEAU PLUS HAUTES EAUX****Méthode :** Non renseigné**Organisme :** SN Nord-Est - Service police de l'eau**Commentaires sur le nivellement :** Cote NGF repère de rattachement Hauteur d'eau/sol =1.67 m**Référence nivelée :** Marque d'inondation**Système altimétrique :** NGF IGN 1969 (système normal)**Altitude de la référence (en m) :** 148.010 m**Altitude calculée de l'eau (en m) :** 148.01

Commune : **SCHENGEN**Rivière : **La Moselle****N°21 rue Principale (SCHENGEN)**

Commentaires : Les repères de crues sont situés sur la façade du bâtiment , sur le montant gauche de la porte cochère - Les repères sont symbolisés par des marques gravées (1910 ,1919 ,1958) - REPERES SITUES A SCHENGEN

4 Repère(s) sur le site

GÉNÉRAL

Unité de gestion : Meuse-Moselle

Code : MEMO_Sit_360

Date de mise à jour : 06/07/2016

Auteur : Cerema Est

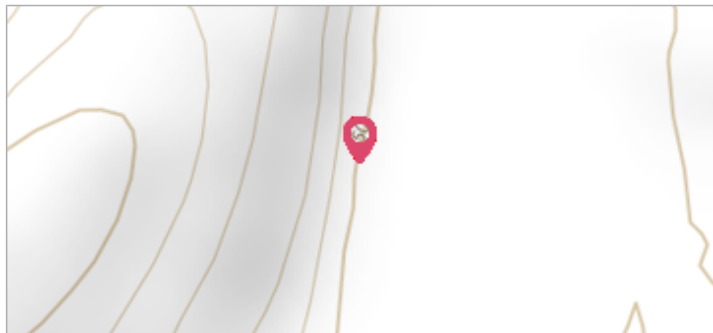
**GÉOLOCALISATION**

Coordonnées WGS84 : X: 6.36566000 / Y: 49.47320000

Coordonnées RGF93 (Lambert 93) X: 943953.93 / Y: 6935623.44

Coordonnées RGF93 (ETRS89) : X: 6.36566 / Y: 49.4732

Code Hydro: A---0060

Rive de référence: Gauche

**11 février 1958**Nature de l'inondation : **Débordement de cours d'eau**Altitude calculée de l'eau : **146.82 m**Nature du repère : **Non renseigné****GÉNÉRAL**

Code : MEMO_Rep_503

Date de mise à jour :

Auteur : Cerema Est

14/11/2016

MARQUE

Maximum de l'inondation : Oui

Visibilité : Non renseigné

État du repère : Non renseigné

Pérennité : Non renseigné

Repère calculé : Non renseigné

PHEC : Non renseigné

SOURCE DE REPÉRAGE : RECENSEMENT DREAL LORRAINE - 01/06/2016

Type de repérage : Source bibliographique

Organisme(s) : DREAL Lorraine

NIVEAU PLUS HAUTES EAUX

Méthode : Non renseigné

Organisme : SN Nord-Est - Service police de l'eau

Commentaires sur le nivellement : Cote NGF repère de rattachement Hauteur d'eau/sol =0.47 m

Référence nivelée : Marque d'inondation

Système altimétrique : NGF IGN 1969 (système normal)

Altitude de la référence (en m) : 146.820 m

Altitude calculée de l'eau (en m) : 146.82