

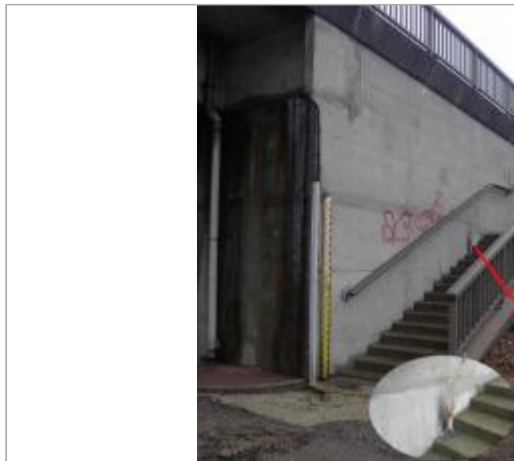
Commune : **SAINT-MIHIEL**Rivière : **La Meuse****Pont de Saint-Mihiel - Sur la culée amont rive droite****1**Repère(s) sur
le site**GÉNÉRAL****Unité de gestion :** Meuse-Moselle**Code :** MEMO_Sit_2101**Date de mise à jour :** 06/07/2016**Auteur :** Cerema Est

Photo Repères de crue (Site) - Auteur : Archive Navigation Nord Est

GÉOLOCALISATION**Coordonnées WGS84 :** X: 5.53872000 / Y: 48.89340000**Coordonnées RGF93 (Lambert 93) :** X: 886111.76 / Y: 6868924.43**Coordonnées RGF93 (ETRS89) :** X: 5.53872 / Y: 48.8934**Code Hydro:** B---0000**Rive de référence:** Droite**Décembre 2001**Nature de l'inondation : **Débordement de cours d'eau**Altitude calculée de l'eau : **218.51 m**Nature du repère : **Marque peinture ou encre****Commentaires :** trait rouge - sur la limite supérieure de la 14ème marche**GÉNÉRAL****Code :** MEMO_Rep_3400**Date de mise à jour :****Auteur :** Cerema Est

17/04/2018

MARQUE**Maximum de l'inondation :** Oui**Visibilité :** Oui**État du repère :** Moyen**Pérennité :** Non renseigné**Repère calculé :** Non renseigné**PHEC :** Non renseigné**SOURCE DE REPÉRAGE :** RECENSEMENT DREAL LORRAINE -
01/06/2016**Type de repérage :** Source bibliographique**Organisme :** DREAL Lorraine**NIVEAU PLUS HAUTES EAUX****Méthode :** Non renseigné**Organisme :** SN Nord-Est - Service police de l'eau**Commentaires sur le nivellement :** Levé effectué par la DDE 55**Référence nivelée :** Marque d'inondation**Système altimétrique :** NGF IGN 1969 (système normal)**Altitude de la référence (en m) :** 218.510 m**Altitude calculée de l'eau (en m) :** 218.51