

Commune : **MANDELIEU-LA-NAPOULE**Rivière : **Le Riou de l'Argentière****ROUTE DU GOLF - PARKING GOLF - muret parking****1**

Repère(s) sur le site

GÉNÉRAL

Unité de gestion : Méditerranée Est

Code : CER_PHE06_S_0691

Date de mise à jour : 04/07/2016

Auteur : Cerema Méditerranée

**GÉOLOCALISATION**

Coordonnées WGS84 : X: 6.93916870 / Y: 43.53258840

Coordonnées RGF93 (Lambert 93) X: 1018404.86 / Y: 6278334.2

Coordonnées RGF93 (ETRS89) : X: 6.9391687 / Y: 43.5325884

Code Hydro: Y5500580

Rive de référence: Non renseigné

**3 Octobre 2015**Altitude calculée de l'eau : **2.19 m**Nature de l'inondation : **Débordement de cours d'eau**Nature du repère : **Laisse d'inondation**

Commentaires : traces de brindilles visibles sur le grillage

GÉNÉRAL

Code : CER_PHE06_R_0691_01

Date de mise à jour :

Auteur : Cerema Méditerranée

24/03/2022

MARQUE

Maximum de l'inondation : Non renseigné

Visibilité : Non renseigné

État du repère : Non renseigné

Pérennité : Aucune

Repère calculé : Non renseigné

PHEC : Non renseigné

SOURCE DE REPÉRAGE : VISITE TERRAIN SCP POUR LA COMMUNE DE MANDELIEU - 05/10/2015

Type de repérage : Campagne de terrain post-inondation

Organisme : Société du Canal de Provence

RELEVÉ PHE - 06/01/2017

Méthode : Non renseigné

Commentaires sur le nivellement : Complément nivellement ATM janvier 2017

Référence nivelée : Autre type de référence

Description référence du repère : sol

Système altimétrique : NGF IGN 1969 (système normal)

Altitude de la référence (en m) : 2.190 m

Altitude calculée de l'eau (en m) : 2.19 m

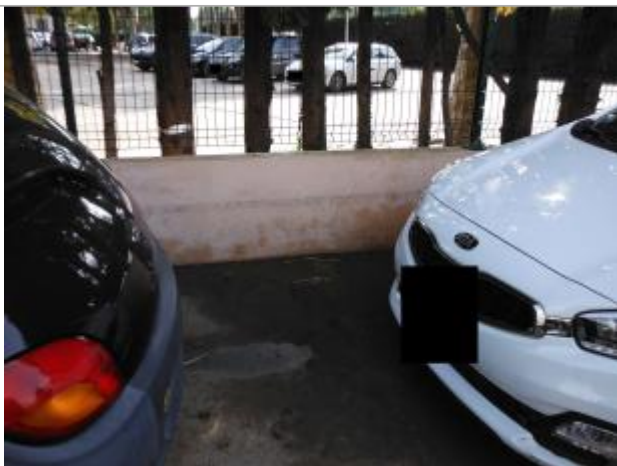

Photo PHE - Auteur : Société du Canal de Provence