

Commune : **ANTIBES**Rivière : **La Brague****ROUTE DU BORD DE MER - CASINO - entrée du bâtiment****1** Repère(s) sur le site**GÉNÉRAL**

Unité de gestion : Méditerranée Est

Code : CER_PHE06_S_0206

Date de mise à jour : 04/07/2016

Auteur : Cerema Méditerranée

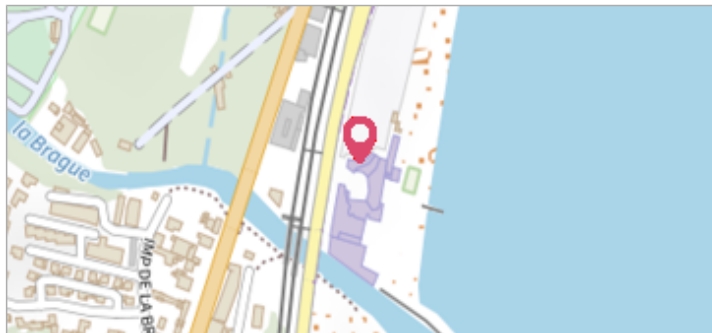
**GÉOLOCALISATION**

Coordonnées WGS84 : X: 7.12645860 / Y: 43.60926260

Coordonnées RGF93 (Lambert 93) X: 1033084.99 / Y: 6287617.49

Coordonnées RGF93 (ETRS89) : X: 7.1264586 / Y: 43.6092626

Code Hydro: Y5600520

Rive de référence: Non renseigné

**3 octobre 2015**Altitude calculée de l'eau : **2.71 m**Nature de l'inondation : **Débordement de cours d'eau**Nature du repère : **Laisse d'inondation****Commentaires** : traces visibles sur le mur - EC-BRAGUE-157 hauteur mesurée 0.2m**GÉNÉRAL**

Code : CER_PHE06_R_0206_01

Date de mise à jour :

Auteur : Cerema Méditerranée

30/09/2021

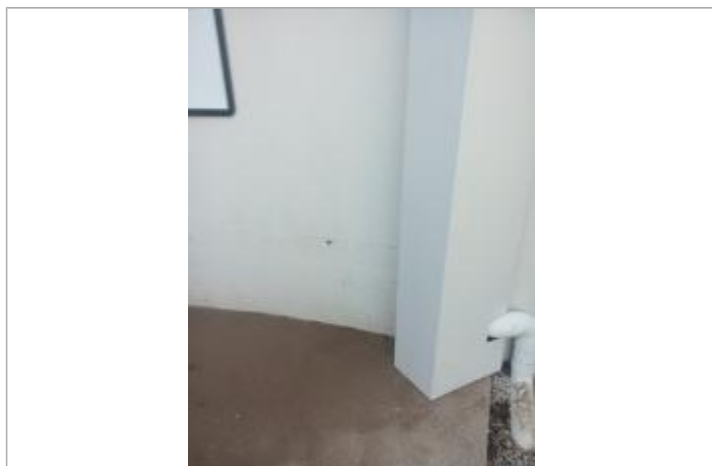
MARQUE**Maximum de l'inondation** : Non renseigné**Visibilité** : Non renseigné**État du repère** : Non renseigné**Pérennité** : Aucune**Repère calculé** : Non renseigné**PHEC** : Non renseigné**SOURCE DE REPÉRAGE : RELEVÉ PHE COMMUNE D'ANTIBES - 06/10/2015****Type de repérage** : Campagne de terrain post-inondation**Organisme(s)** : Commune d'Antibes**RELEVÉ PHE - 06/10/2015****Méthode** : Non renseigné**Commentaires sur le nivellement** : Complément nivellement ATM juin 2016**Référence nivelée** : Autre type de référence**Système altimétrique** : NGF IGN 1969 (système normal)**Altitude de la référence (en m)** : 2.510 m**Différence entre le niveau d'eau et la référence (en m)** : 0.200 m**Altitude calculée de l'eau (en m)** : 2.71 m

Photo PHE - Auteur : Commune d'Antibes