

Commune : **ANTIBES**Rivière : **La Brague****ROUTE DE NICE - RESTAURANT HACIENDA - façade restaurant****1** Repère(s) sur le site**GÉNÉRAL**

Unité de gestion : Méditerranée Est

Code : CER_PHE06_S_0203

Date de mise à jour : 04/07/2016

Auteur : Cerema Méditerranée

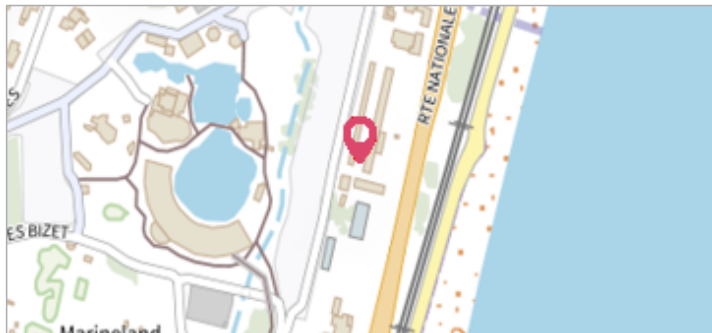

Photo PHE - Auteur : Commune d'Antibes

GÉOLOCALISATION

Coordonnées WGS84 : X: 7.12773490 / Y: 43.61672270

Coordonnées RGF93 (Lambert 93) X: 1033144.6 / Y: 6288450.85

Coordonnées RGF93 (ETRS89) : X: 7.1277349 / Y: 43.6167227

Code Hydro: Y5600520

Rive de référence: Non renseigné

3 octobre 2015Altitude calculée de l'eau : **3.53 m**Nature de l'inondation : **Débordement de cours d'eau**Nature du repère : **Marque peinture ou encre**

Commentaires : traces visibles sur la façade - R98 hauteur mesurée 1.73

GÉNÉRAL

Code : CER_PHE06_R_0203_01

Date de mise à jour :

Auteur : Cerema Méditerranée

20/09/2021

MARQUE

Maximum de l'inondation : Non renseigné

Visibilité : Non renseigné

État du repère : Non renseigné

Pérennité : Aucune

Repère calculé : Non renseigné

PHEC : Non renseigné

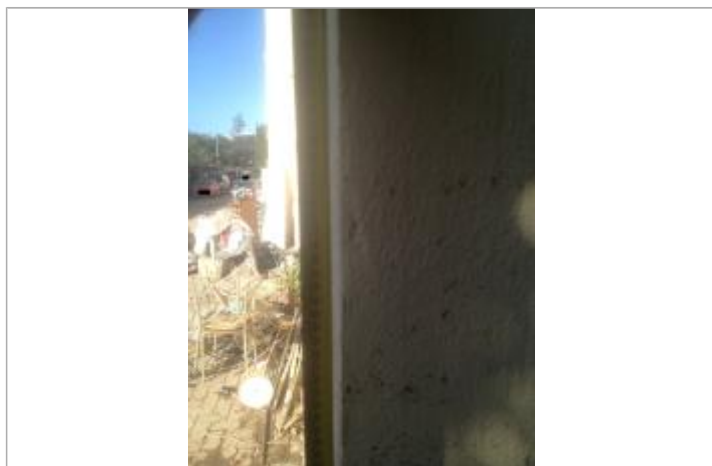

Photo PHE - Auteur : Commune d'Antibes

SOURCE DE REPÉRAGE : RELEVÉ PHE COMMUNE D'ANTIBES - 06/10/2015

Type de repérage : Campagne de terrain post-inondation

Organisme(s) : Commune d'Antibes

RELEVÉ PHE - 06/10/2015

Méthode : Non renseigné

Référence nivelée : Autre type de référence

Description référence du repère : niveau sol

Système altimétrique : NGF IGN 1969 (système normal)

Altitude de la référence (en m) : 1.800 m

Différence entre le niveau d'eau et la référence (en m) : 1.730 m

Altitude calculée de l'eau (en m) : 3.53 m