

Commune : **ANTIBES**Rivière : **La Brague****AVENUE MOZART - façade habitation****1**

Repère(s) sur le site

GÉNÉRAL**Unité de gestion :** Méditerranée Est**Code :** CER_PHE06_S_0083**Date de mise à jour :** 04/07/2016**Auteur :** Cerema Méditerranée

Photo PHE - Auteur : Commune d'Antibes

GÉOLOCALISATION**Coordonnées WGS84 :** X: 7.12463360 / Y: 43.61301770**Coordonnées RGF93 (Lambert 93) :** X: 1032916.02 / Y: 6288026.57**Coordonnées RGF93 (ETRS89) :** X: 7.1246336 / Y: 43.6130177**Code Hydro:** Y5600520**Rive de référence:** Non renseigné**3 Octobre 2015**Altitude calculée de l'eau : **4.05 m**Nature de l'inondation : **Débordement de cours d'eau**Nature du repère : **Marque peinture ou encre****Commentaires :** traces visibles sur la façade - R21 hauteur mesurée 1.42**GÉNÉRAL****Code :** CER_PHE06_R_0083_01**Date de mise à jour :****Auteur :** Cerema Méditerranée

20/09/2021

MARQUE**Maximum de l'inondation :** Non renseigné**Visibilité :** Non renseigné**État du repère :** Non renseigné**Pérennité :** Aucune**Repère calculé :** Non renseigné**PHEC :** Non renseigné**SOURCE DE REPÉRAGE : RELEVÉ PHE COMMUNE D'ANTIBES - 06/10/2015****Type de repérage :** Campagne de terrain post-inondation**Organisme :** Commune d'Antibes**RELEVÉ PHE - 06/10/2015****Méthode :** Non renseigné**Référence nivelée :** Autre type de référence**Description référence du repère :** niveau sol**Système altimétrique :** NGF IGN 1969 (système normal)**Altitude de la référence (en m) :** 2.630 m**Différence entre le niveau d'eau et la référence (en m) :** 1.420 m**Altitude calculée de l'eau (en m) :** 4.05 m

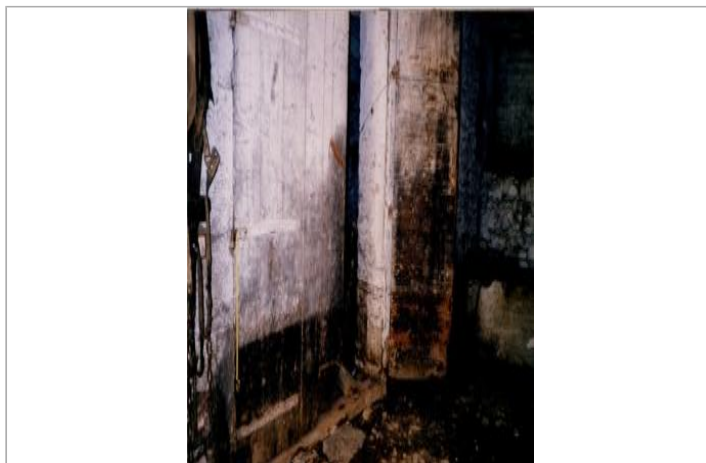
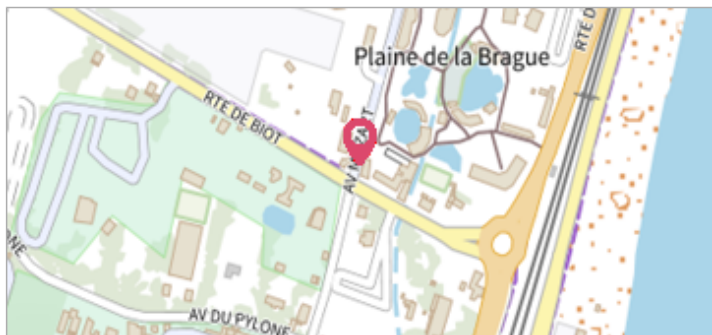
Photo PHE - Auteur : Commune d'Antibes