

Commune : **CANNES****AVENUE FRANCIS TONNER #13****Commentaires** : Cours d'eau : VALLON DE ROQUEBILLIERE**1** Repère(s) sur le site**GÉNÉRAL****Unité de gestion** : Méditerranée Est**Code** : CER_PHE06_S_0584**Date de mise à jour** : 04/07/2016**Auteur** : Cerema Méditerranée**GÉOLOCALISATION****Coordonnées WGS84** : X: 6.97321500 / Y: 43.54964600**Coordonnées RGF93 (Lambert 93)** X: 1021059.17 / Y: 6280365.55**Coordonnées RGF93 (ETRS89)** : X: 6.973215 / Y: 43.549646**3 Octobre 2015**Altitude calculée de l'eau : **3.78 m**Nature de l'inondation : **Débordement de cours d'eau**Nature du repère : **Non renseigné****Commentaires** : trace repérée lors de la visite - hauteur mesurée 1m**GÉNÉRAL****Code** : CER_PHE06_R_0584_01**Date de mise à jour** :**Auteur** : Cerema Méditerranée

04/12/2019

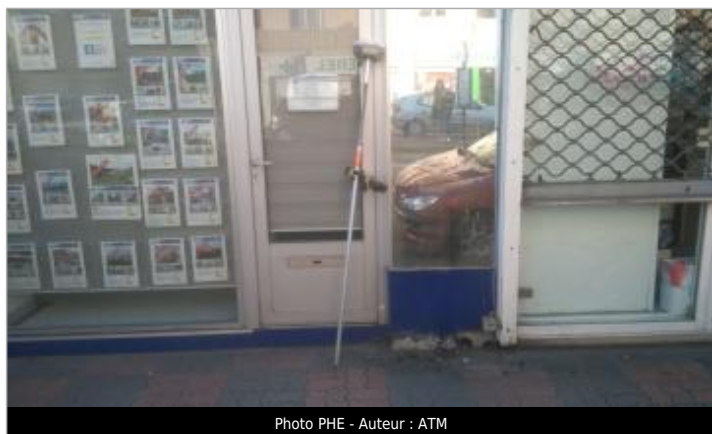
MARQUE**Maximum de l'inondation** : Non renseigné**Visibilité** : Non renseigné**État du repère** : Non renseigné**Pérennité** : Aucune**Repère calculé** : Non renseigné**PHEC** : Non renseigné**SOURCE DE REPÉRAGE : RELEVÉ PHE ASSUREUR GENERALI - 09/10/2015****Type de repérage** : Campagne de terrain post-inondation**Organisme(s)** : Assureur Generali**RELEVÉ PHE - 09/10/2015****Méthode** : Non renseigné**Commentaires sur le nivellement** : Complément nivellement ATM**Référence nivelée** : Autre type de référence**Description référence du repère** : sol**Système altimétrique** : NGF IGN 1969 (système normal)**Altitude de la référence (en m)** : 2.780 m**Différence entre le niveau d'eau et la référence (en m)** : 1.000 m**Altitude calculée de l'eau (en m)** : 3.78 m

Photo PHE - Auteur : ATM