

Commune : **ANTIBES**Rivière : **La Brague****AVENUE DU PYLÔNE - mur de clôture du camping séquoia - coffret EDF****1** Repère(s) sur le site**GÉNÉRAL**

Unité de gestion : Méditerranée Est

Code : CER\_PHE06\_S\_0042

Date de mise à jour : 04/07/2016

Auteur : Cerema Méditerranée

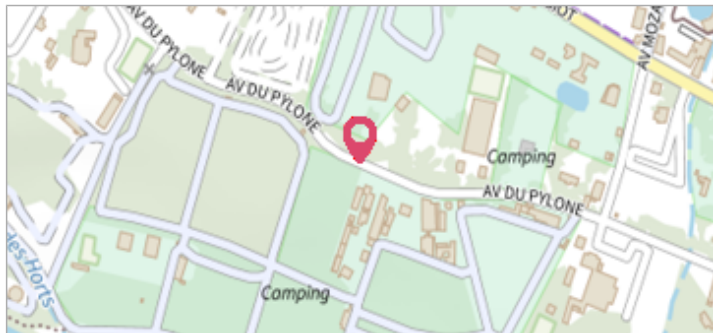

Photo PHE - Auteur : Commune d'Antibes

**GÉOLOCALISATION**

Coordonnées WGS84 : X: 7.12089670 / Y: 43.61199020

Coordonnées RGF93 (Lambert 93) X: 1032620.63 / Y: 6287896.78

Coordonnées RGF93 (ETRS89) : X: 7.1208967 / Y: 43.6119902

Code Hydro: Y5600520

Rive de référence: Non renseigné

**3 octobre 2015**Nature de l'inondation : **Débordement de cours d'eau**Altitude calculée de l'eau : **4.3 m**Nature du repère : **Marque peinture ou encre****Commentaires** : traces visibles sur le coffret - R46 hauteur mesurée 2.15**GÉNÉRAL**

Code : CER\_PHE06\_R\_0042\_01

Date de mise à jour :

Auteur : Cerema Méditerranée

24/11/2021

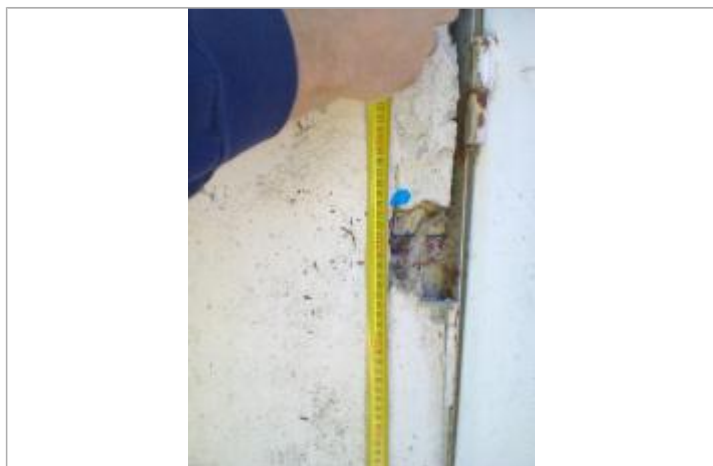
**MARQUE****Maximum de l'inondation** : Non renseigné**Visibilité** : Non renseigné**État du repère** : Non renseigné**Pérennité** : Aucune**Repère calculé** : Non renseigné**PHEC** : Non renseigné**SOURCE DE REPÉRAGE : RELEVÉ PHE COMMUNE D'ANTIBES - 06/10/2015****Type de repérage** : Campagne de terrain post-inondation**Organisme(s)** : Commune d'Antibes**RELEVÉ PHE - 06/10/2015****Méthode** : Non renseigné**Référence nivelée** : Autre type de référence**Description référence du repère** : bas du mur en contrebas de la route**Système altimétrique** : NGF IGN 1969 (système normal)**Altitude de la référence (en m)** : 2.150 m**Différence entre le niveau d'eau et la référence (en m)** : 2.150 m**Altitude calculée de l'eau (en m)** : 4.3 m

Photo PHE - Auteur : Commune d'Antibes