

Commune : **ANTIBES**Rivière : **La Brague****AVENUE DU CHATEAU DE LA BRAGUE - ENTREE PARKING MARINELAND****Commentaires** : panneau entrée parking**1**

Repère(s) sur le site

GÉNÉRAL**Unité de gestion** : Méditerranée Est**Code** : CER_PHE06_S_0037**Date de mise à jour** : 04/07/2016**Auteur** : Cerema Méditerranée

Photo PHE - Auteur : Commune d'Antibes

GÉOLOCALISATION**Coordonnées WGS84** : X: 7.12066670 / Y: 43.61499930**Coordonnées RGF93 (Lambert 93)** X: 1032584.64 / Y: 6288229.78**Coordonnées RGF93 (ETRS89)** : X: 7.1206667 / Y: 43.6149993**Code Hydro**: Y5600520**Rive de référence**: Non renseigné**3 Octobre 2015**Altitude calculée de l'eau : **4.36 m**Nature de l'inondation : **Débordement de cours d'eau**Nature du repère : **Marque peinture ou encre****Commentaires** : traces visibles sur le poteau - R61 hauteur mesurée 1.01**GÉNÉRAL****Code** : CER_PHE06_R_0037_01**Date de mise à jour** :**Auteur** : Cerema Méditerranée

24/10/2022

MARQUE**Maximum de l'inondation** : Non renseigné**Visibilité** : Non renseigné**État du repère** : Non renseigné**Pérennité** : Aucune**Repère calculé** : Non renseigné**PHEC** : Non renseigné**SOURCE DE REPÉRAGE** : RELEVÉ PHE COMMUNE D'ANTIBES - 06/10/2015**Type de repérage** : Campagne de terrain post-inondation**Organisme** : Commune d'Antibes**RELEVÉ PHE - 06/10/2015****Méthode** : Non renseigné**Référence nivelée** : Autre type de référence**Description référence du repère** : niveau sol**Système altimétrique** : NGF IGN 1969 (système normal)**Altitude de la référence (en m)** : 3.350 m**Différence entre le niveau d'eau et la référence (en m)** : 1.010 m**Altitude calculée de l'eau (en m)** : 4.36 m

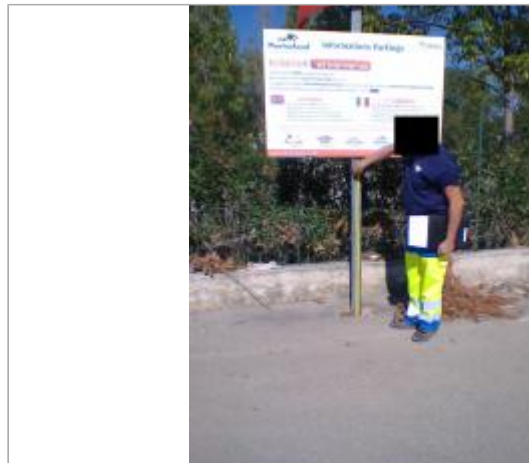
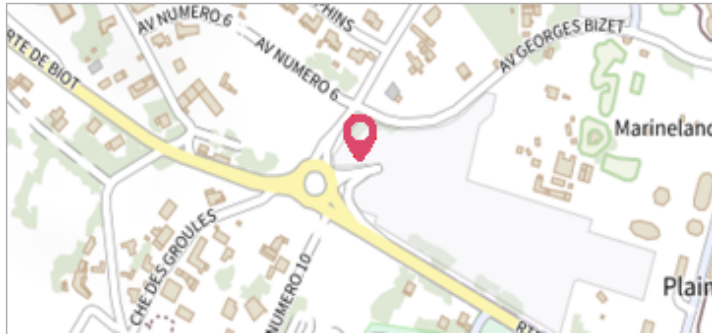
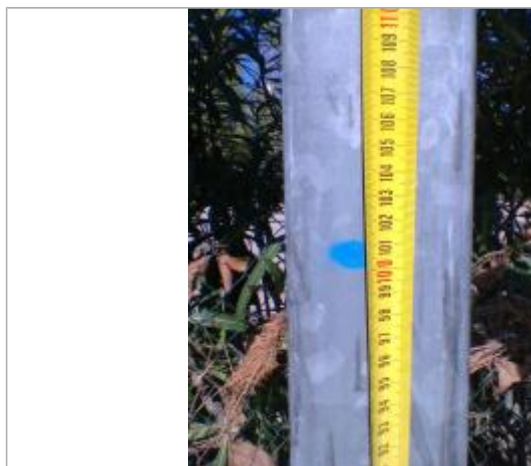
Photo PHE - Auteur : Commune d'Antibes