



Commune : **ANTIBES**

## AVENUE DE LA SARRAZINE - résidence - transformateur EDF

Commentaires : Cours d'eau : LAVAL

**1** Repère(s) sur le site

### GÉNÉRAL

Unité de gestion : Méditerranée Est

Code : CER\_PHE06\_S\_0231

Date de mise à jour : 04/07/2016

Auteur : Cerema Méditerranée

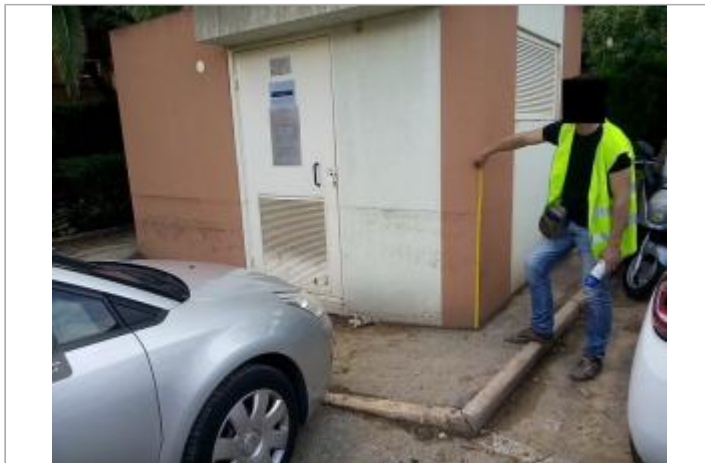

Photo PHE - Auteur : Commune d'Antibes

### GÉOLOCALISATION

Coordonnées WGS84 : X: 7.10527320 / Y: 43.59288610

Coordonnées RGF93 (Lambert 93) X: 1031471.05 / Y: 6285710.73

Coordonnées RGF93 (ETRS89) : X: 7.1052732 / Y: 43.5928861



**3 octobre 2015**

Altitude calculée de l'eau : **37.78 m**

Nature de l'inondation : **Débordement de cours d'eau**

Nature du repère : **Laisse d'inondation**

Commentaires : traces visibles sur le transformateur - EC-LAVAL-22 hauteur mesurée 0.83

### GÉNÉRAL

Code : CER\_PHE06\_R\_0231\_01

Date de mise à jour :

Auteur : Cerema Méditerranée

27/10/2020

### MARQUE

Maximum de l'inondation : Non renseigné

Visibilité : Non renseigné

État du repère : Non renseigné

Pérennité : Aucune

Repère calculé : Non renseigné

PHEC : Non renseigné

**SOURCE DE REPÉRAGE : RELEVÉ PHE COMMUNE D'ANTIBES - 06/10/2015**

Type de repérage : Campagne de terrain post-inondation

Organisme(s) : Commune d'Antibes

### RELEVÉ PHE - 06/10/2015

Méthode : Non renseigné

Commentaires sur le nivellement : Complément nivellement ATM juin 2016

Référence nivelée : Autre type de référence

Description référence du repère : niveau sol sur trottoir

Système altimétrique : NGF IGN 1969 (système normal)

Altitude de la référence (en m) : 36.950 m

Différence entre le niveau d'eau et la référence (en m) : 0.830 m

Altitude calculée de l'eau (en m) : 37.78 m

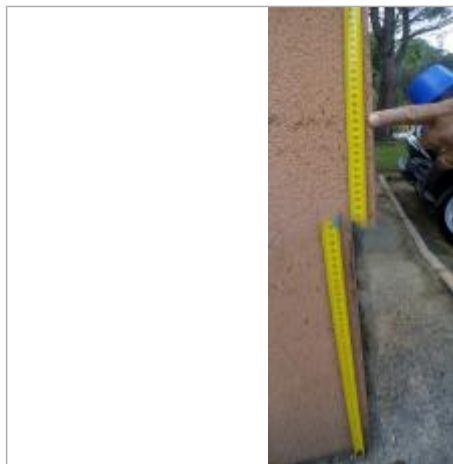

Photo PHE - Auteur : Commune d'Antibes