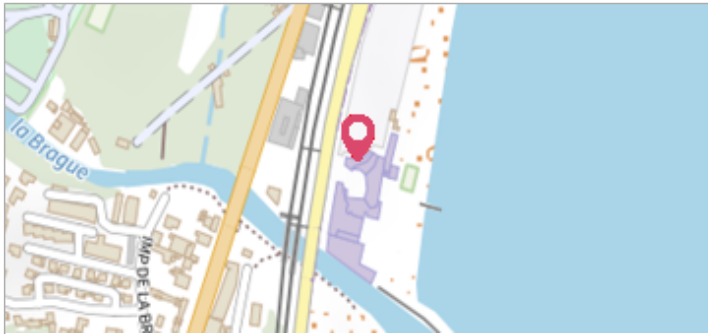

Commune : **ANTIBES**Rivière : **La Brague****ROUTE DU BORD DE MER - CASINO - entrée du bâtiment****1**

Repère(s) sur le site

GÉNÉRAL**Unité de gestion :** Méditerranée Est**Code :** CER_PHE06_S_0206**Date de mise à jour :** 04/07/2016**Auteur :** Cerema Méditerranée**GÉOLOCALISATION****Coordonnées WGS84 :** X: 7.12645860 / Y: 43.60926260**Coordonnées RGF93 (Lambert 93) X:** 1033084.99 / Y: 6287617.49**Coordonnées RGF93 (ETRS89) :** X: 7.1264586 / Y: 43.6092626**Code Hydro:** Y5600520**Rive de référence:** Non renseigné**3 Octobre 2015**Altitude calculée de l'eau : **2.71 m**Nature de l'inondation : **Débordement de cours d'eau**Nature du repère : **Laisse d'inondation****Commentaires :** traces visibles sur le mur - EC-BRAGUE-157 hauteur mesurée 0.2m**GÉNÉRAL****Code :** CER_PHE06_R_0206_01**Date de mise à jour :****Auteur :** Cerema Méditerranée

30/09/2021

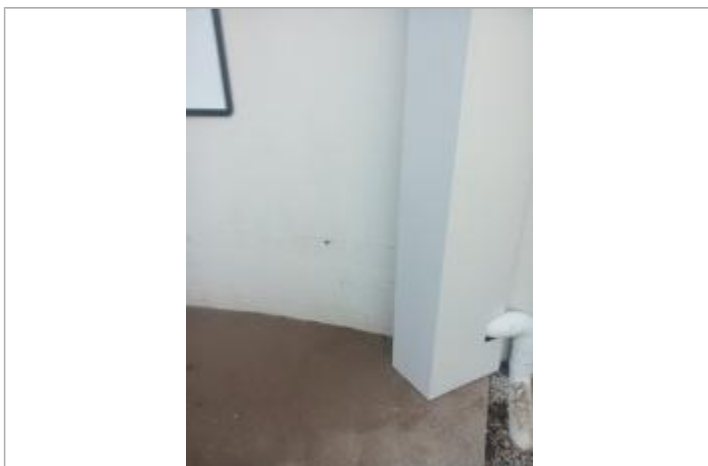
MARQUE**Maximum de l'inondation :** Non renseigné**Visibilité :** Non renseigné**État du repère :** Non renseigné**Pérennité :** Aucune**Repère calculé :** Non renseigné**PHEC :** Non renseigné**SOURCE DE REPÉRAGE : RELEVÉ PHE COMMUNE D'ANTIBES - 06/10/2015****Type de repérage :** Campagne de terrain post-inondation**Organisme :** Commune d'Antibes**RELEVÉ PHE - 06/10/2015****Méthode :** Non renseigné**Commentaires sur le nivellement :** Complément nivellement ATM juin 2016**Référence nivelée :** Autre type de référence**Système altimétrique :** NGF IGN 1969 (système normal)**Altitude de la référence (en m) :** 2.510 m**Différence entre le niveau d'eau et la référence (en m) :** 0.200 m**Altitude calculée de l'eau (en m) :** 2.71

Photo PHE - Auteur : Commune d'Antibes